

**26/09/2024 – Journée Portes  
Ouvertes du SIAVED**



**SIAVED**

Producteur de Ressources

**Visitemaboîte**  
Journées Portes Ouvertes  
DES ENTREPRISES

**À LA DÉCOUVERTE  
DU MONDE DES DÉCHETS**



**PORTES OUVERTES**

ENTRÉE GRATUITE

**SAMEDI**

**5 OCT. 2024**

**10H | 18H**

**5** ROUTE DE LOURCHES  
DOUCHY-LES-MINES



**SAMEDI**

**5 OCT. 2024**

**10H | 18H**

# À LA DÉCOUVERTE DU MONDE DES DÉCHETS

## AU PROGRAMME

### ATELIERS LUDIQUES ET PRATIQUES

- De 10 h à 12 h : Atelier cuisine des restes- animé par- *les sens du goût*
- De 11 h à 12 h 30 : Atelier Comment organiser son dressing et consommer écoresponsable- animé par- *Danami*
- A partir de 14 h 30 : Atelier couture- animé par- *Rêves d'enfants sur mesure*
- Toute la journée : ateliers *Repair'café*, fabrication de produits d'entretien naturels, de cosmétiques, de loisirs créatifs...
- Espace Troc avec *ACTION* et *C2RI*, apportez, reprenez ! Plus d'information via [Prevention@siaved.fr](mailto:Prevention@siaved.fr)

RESTAURATION POSSIBLE SUR PLACE



### STANDS D'INFORMATION

Le tri et la collecte des déchets, le réemploi, les déchèteries, le compostage, la réduction des déchets, la collecte de l'amiante, la réparation de bacs...

### VISITES DU CENTRE DE VALORISATION

**ENERGÉTIQUE** (Usine d'incinération des déchets ménagers)

30Min / 15 personnes par visite

1<sup>ères</sup> visites

- 10 h 30
- 11 h 00

2<sup>èmes</sup> visites

- 13 h 30
- 14 h 00
- 14 h 30

3<sup>èmes</sup> visites

- 16 h 00
- 16 h 30
- 17 h 00

**TEMPS FORT : 15 H - SPECTACLE  
ANNETTE PREND SOIN DE LA PLANÈTE**

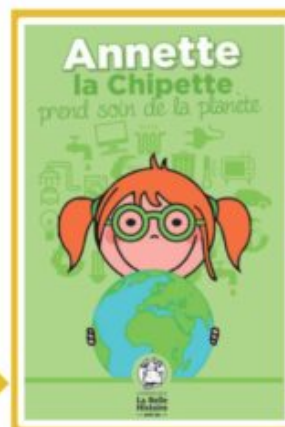

Informations, inscriptions aux ateliers, au spectacle et à la visite guidée via l'adresse email : [prevention@siaved.fr](mailto:prevention@siaved.fr)  
Ou en flashant le QR code ci-après :

**Attention places limitées**



---

**26/09/2024 – Prochaine  
permanence de la mutuelle  
JUST**

# La commune organise des permanences !



## PRENEZ RENDEZ-VOUS POUR TOUT SAVOIR SUR LA MUTUELLE COMMUNALE !

**Sur rendez-vous**

**Le 30 octobre 2024**

de 9h à 12h et de 14h à 17h

En Mairie

Choisissez votre rendez-vous sur [just.fr](https://just.fr) ou contactez le

**0 809 546 000**

Service gratuit  
+ prix appel



La Mutuelle Just est soumise aux dispositions du décret relatif à la mutualité - 17 SPEN 783 884 250 - 53 Avenue de Verban - CS 30289 - 38008 VALDRECHÈRES CEDEX - Tél. 03 89 546 000 - Contact photo : iStock - Imprimé par la commune partenaire - Ne pas jeter sur la voie publique.

---

**23/09/2024 – Réunion du  
Conseil Municipal le 26  
septembre 2024**

**REPUBLIQUE FRANCAISE**

REUNION  
DU  
**CONSEIL MUNICIPAL**

(Art. 22 du Code d'Administration communale)

Le Conseil municipal de la commune d'HASNON se réunira,  
en séance (1) ORDINAIRE, le *Jeudi 26 Septembre 2024 à 19 h – Salle des fêtes*

Fait à HASNON, le 19 Septembre 2024



Le Maire,  
André DESMEDT

**OBJET DE LA REUNION (2)**

- APPROBATION DU PV DE LA REUNION DE CONSEIL DU 27 JUIN 2024
- PROGRAMME LOCAL DE L'HABITAT 2025-2030 : AVIS DE LA COMMUNE
- INSTAURATION D'UNE PARTICIPATION AU FINANCEMENT DES CONTRATS ET REGLEMENTS LABELISES DES AGENTS DE LA COLLECTIVITE POUR LE RISQUE SANTE
- INSTAURATION D'UNE PARTICIPATION AU FINANCEMENT DES CONTRATS ET REGLEMENTS SOUSCRITS PAR LES AGENTS DE LA COLLECTIVITE POUR LE RISQUE PREVOYANCE DANS LE CADRE DE LA CONVENTION DE PARTICIPATION ET DE L'ACCORD COLLECTIF CONCLUS PAR LE CDG59 AVEC COLLECTEAM GENERALI VIE
- CONVENTION DE SERVITUDE ENEDIS/COMMUNE D'HASNON CONCERNANT LES PARCELLES AB 508 / AB 785 / AK 371 / AK 420
- DENOMINATION DE LA BIBLIOTHEQUE MUNICIPALE
- MISE EN PLACE DE BORNES ELECTRONIQUES POUR LES CLASSES ELEMENTAIRES DU GROUPE SCOLAIRE JULIE-VICTOIRE DAUBIÉ

(1) Ordinaire ou extraordinaire.

(2) La mention de l'ordre du jour est obligatoire.

---

**13/09/2024 – Mini centre de  
la Toussaint**



HASNON



# Mini Centre de Loisirs

du lundi 21 au jeudi 31 octobre 2024

**INSCRIPTIONS à la journée**  
dans la limite des places disponibles  
**du 16/09 au 04/10**  
sur la plateforme de réservation cantine/garderie\*

**Le Nord  
fait ses Jeux !**



**Tarif variable** selon le quotient familial. **Merci de fournir votre attestation CAF.**

Le Centre de loisirs accueillera les enfants au groupe scolaire J-V DAUBIÉ.  
La garderie sera assurée tous les jours au même endroit de 7h à 9h et de 17h à 18h30.  
\*si vous n'avez pas d'identifiants rapprochez vous de la Mairie - [accueil@hasnon.fr](mailto:accueil@hasnon.fr)

---

**12/09/2024 – Projection du  
film LA PLUS BELLE POUR ALLER  
DANSER**

Par la scénariste de **LA FAMILLE BÉLIER**

Linthouse Films et WildBird Productions présentent

**Brune Moulin** **Philippe Katerine** **Pierre Richard**



La plus  
**belle**  
pour aller  
**danser**

Un film de  
**Victoria Bedos**

**MARDI 17 SEPTEMBRE - 20H**  
**SITE MINIER D'ARENBERG LA PORTE DU HAINAUT**  
**GRATUIT**

Réservation au 02 27 09 91 36

ou

<https://my.weezevent.com/projection-la-plus-belle-pour-aller-danser>

---

**10/09/2024 – Spectacle Zèbres  
des Scènes Plurielles à  
Hasnon**

# SCÈNES PLURIELLES



ZÈBRES

Cie Zapoï

**MER. 02 OCT. ▶ HASNON ▶ 16H30**

Salle des fêtes

Danse et objets

À partir de 2 ans

5€ / Gratuit

Durée 30 minutes

+ 15 minutes de temps

de partage



Informations et réservations au  
**03 27 19 04 43**



Retrouvez la programmation sur  
**agglo-porteduhainaut.fr**

Vous trouverez au lien suivant la programmation complète des Scènes Plurielles de septembre à décembre 2024 :  
<https://www.calameo.com/read/004801791bcf7487a6e18>

---

**10/09/2024 – Festival SILA le  
dimanche 22 septembre**

CULTUREL

# SILA FESTIVAL

ISK

LYNDA

UZI

I2S



**Dimanche 22 Septembre**  
**DENAIN - Parc Emile Zola**

pass  
Culture 

**20€**

BILLETTERIE



 Transvilles



**GENERATIONS**  
HIP HOP SOUL RAGGAE



**R**  
RALISMES



 La Porte du Hainaut



Informations et réservation en cliquant [ici](#)

---

**09/09/2024 – Don de Sang le  
lundi 16 septembre**





# **DON DE SANG**

**Privilégiez le rendez-vous !**

## **MILLONFOSSE**

### **Salle des fêtes**

# **Lundi 16 septembre**

## **de 15h à 19h**



**PARTAGEZ VOTRE POUVOIR,  
DONNEZ VOTRE SANG !**

**RENDEZ-VOUS  
SUR NOTRE SITE**



[dondesang.efs.sante.fr](http://dondesang.efs.sante.fr) **0 800 109 900** Service à appel  
gratuit

---

# 21/08/2024 – Changement de lieu du Camion Bleu

Le Camion bleu du Valenciennois sera présent le 27 août 2024 sur Hasnon, exceptionnellement à l'espace solidarité rue du rivage.

Vous pouvez prendre rendez-vous au 03 59 73 24 60 ou par mail [valenciennois.franceservices@lenord.fr](mailto:valenciennois.franceservices@lenord.fr)

---

# 20/08/2024 – Enquête publique PLUi

Plus d'informations sur le [site de La Porte du Hainaut](#)

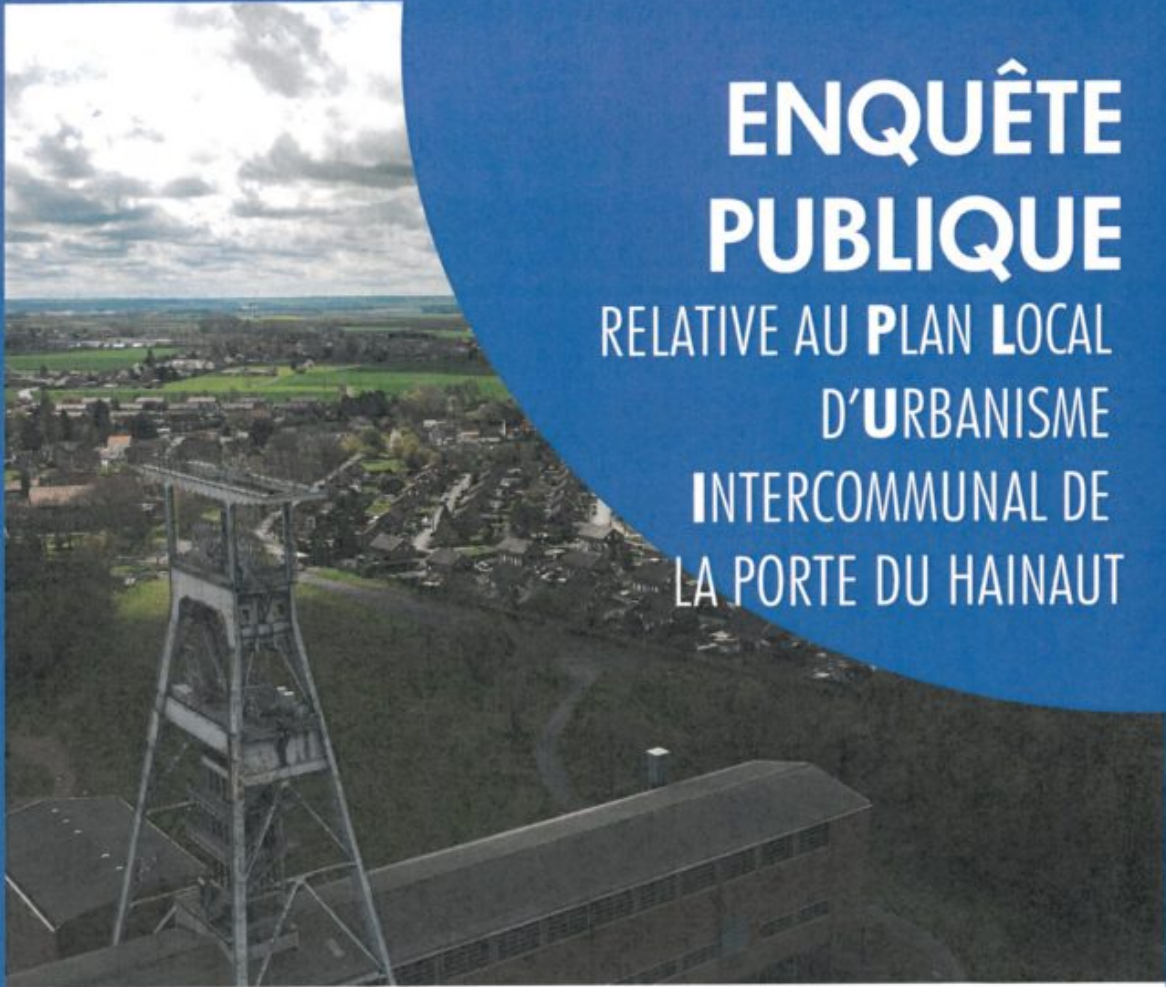

# ENQUÊTE PUBLIQUE

RELATIVE AU **PLAN LOCAL**  
**D'URBANISME**  
INTERCOMMUNAL DE  
LA PORTE DU HAINAUT

**REGISTRE  
DISPONIBLE AU SITE  
MINIER D'ARENBERG-  
LA PORTE DU HAINAUT**

**Du 2 septembre  
au 2 octobre 2024**



**COMMUNAUTÉ D'AGGLOMÉRATION  
DE LA PORTE DU HAINAUT**  
Av. Michel Rondet 59135 Wallers  
03 27 09 05 05

# COMMUNAUTE D'AGGLOMERATION DE LA PORTE DU HAINAUT MODIFICATION DE DROIT COMMUN N°1 DU PLAN LOCAL D'URBANISME INTERCOMMUNAL (PLUI) DE LA PORTE DU HAINAUT (CAPH)

## AVIS D'ENQUETE PUBLIQUE

**Relative à la modification de droit commun n°1 du Plan Local d'Urbanisme Intercommunal (PLU de La Porte du Hainaut (CAPH)**

Par arrêté du Président de la Communauté d'Agglomération de La Porte du Hainaut (CAPH) n° A24295 en date du 28 juin 2024 a été prescrite l'enquête publique portant sur la modification de droit commun n°1 du Plan Local d'Urbanisme Intercommunal (PLUI) de La Porte du Hainaut.

L'enquête publique se déroulera du 2 septembre 2024 de 9h00 au 2 octobre 2024 à 12h00, soit 31 jours consécutifs. Le siège de l'enquête est fixé au siège de la CAPH, Site Minier de Wallers-Arenberg, rue Michel Rondet 59135 Wallers-Arenberg, où toute personne pourra consulter le dossier aux heures habituelles d'ouverture au public : de 9h à 12h et de 14h à 17h.

Ce projet de modification du PLUI permet de prendre en compte les évolutions territoriales à l'œuvre (Projet de territoire, Stratégie touristique de La Porte du Hainaut...), la sortie opérationnelle de certains projets notamment dans le cadre du développement économique, de l'habitat, du tourisme ou encore pour la réalisation d'équipements publics mais également de faciliter la compréhension du document d'urbanisme, l'instruction des autorisations d'urbanisme et de corriger des erreurs matérielles.

Au regard de l'Avis de l'Autorité environnementale, l'objet de la modification de droit commun n°1 du PLUI de La Porte du Hainaut n'est pas susceptible d'affecter de manière significative l'environnement. Par conséquent, il n'est pas soumis à évaluation environnementale.

Par ailleurs, ce projet, préalable à cette enquête publique, a été soumis pour avis auprès des personnes publiques associées ou consultées et des communes membres de La Porte du Hainaut.

Au terme de l'enquête publique, le projet de modification de droit commun n°1 du PLUI, éventuellement modifié pour tenir compte des avis qui ont été joints au dossier, des observations du public et du rapport et des conclusions du Commissaire Enquêteur, sera soumis à l'approbation du Conseil Communautaire.

Un exemplaire papier du dossier d'enquête ainsi qu'un registre d'enquête seront déposés au siège de l'enquête. Par ailleurs, le public pourra prendre connaissance du dossier en version numérique pendant toute la durée de l'enquête aux jours et heures d'ouverture habituels.

Le dossier est également consultable et téléchargeable intégralement sur le site internet de La Porte du Hainaut : <https://www.agglo-porteduhainaut.fr/>

Le dossier de modification de droit commun n°1 du PLUI comporte un résumé non technique. L'avis de la Mission Régionale de l'Autorité environnementale sur l'avis conforme rendu est joint au dossier d'enquête publique, ainsi que l'ensemble des avis reçus des personnes publiques associées ou consultées et des communes membres de La Porte du Hainaut.

Le public est invité à déposer, pendant toute la durée de l'enquête publique, ses observations, suggestions et contrepropositions soit :

- sur le registre d'enquête ouvert au siège de l'enquête situé sur le Site Minier de Wallers-Arenberg,
- en les adressant par courrier à l'attention de Monsieur le Commissaire Enquêteur, au siège de l'enquête,
- à l'adresse de courrier électronique suivante : [enquete-publique-plui@agglo-porteduhainaut.fr](mailto:enquete-publique-plui@agglo-porteduhainaut.fr)

Les observations numériques seront enregistrées du lundi 2 septembre 2024, 9h00, au mardi 2 octobre 2024, 12h00.

Conformément à la décision n° E2400043/59 de Monsieur le Président du Tribunal Administratif de Lille, il est désigné, pour l'enquête publique susvisée Monsieur Gérard KAWECKI, officier de Gendarmerie au groupement de la Somme, retraité, en qualité de Commissaire Enquêteur et Monsieur Gérard CANDELIER, inspecteur principal au commissariat à l'énergie atomique, retraité, en qualité de Commissaire Enquêteur suppléant.

Le Commissaire Enquêteur se tiendra à la disposition du public au siège de l'enquête aux jours et heures indiqués ci-dessous :

- Le 2 septembre 2024 de 9h00 à 12h00
- Le 12 septembre 2024 de 14h00 à 17h00
- Le 18 septembre 2024 de 9h00 à 12h00
- Le 27 septembre 2024 de 14h00 à 17h00
- Le 2 octobre 2024 de 9h00 à 12h00

Le rapport d'enquête et les conclusions motivées du Commissaire Enquêteur seront consultables pendant un an au service Aménagement du Territoire de la Communauté d'Agglomération de La Porte du Hainaut, aux jours et heures habituels d'ouverture du service et publiés sur le site internet de La Porte du Hainaut : <https://www.agglo-porteduhainaut.fr/>

Au terme de l'enquête publique, le projet de modification de droit commun n°1 du PLUI, éventuellement modifié pour tenir compte des avis qui ont été joints au dossier, des observations du public et du rapport et des conclusions du Commissaire Enquêteur, sera soumis à l'approbation du Conseil Communautaire.

Tout renseignement utile peut être obtenu auprès du service Aménagement du Territoire de La Porte du Hainaut : [enquete-publique-plui@agglo-porteduhainaut.fr](mailto:enquete-publique-plui@agglo-porteduhainaut.fr) ou par téléphone : 03.27.48.32.89