12/07/2023 – L’été au dragon D’eau

Été 2023

Horaires piscine

	Séance 1	Séance 2	Séance 3
Lundi et mardi	de 9:30 à 14:00	de 14:30 à 18:00	de 18:00 à 21:00
Mercredi	de 9:30 à 12:00	de 14:30 à 18:00	de 18:00 à 21:00
jeudi et vendredi	de 9:30 à 14:00	de 14:30 à 18:00	de 18:00 à 21:00
Samedi (1)	de 9:00 à 12:00	de 14:30 à 18:30	Venez nager & profiter en famille !
Dimanche	de 8:30 à 12:30	de 14:30 à 18:30	

L'évacuation des bassins se fait 30 min avant la fin des horaires indiqués de chaque séance. (1) le petit bassin est réservé aux bébés nageurs.

Planning

Lundi	Aqua Bike 12:15 à 13:00	Aqua Bike 18:30 à 19:15	Pilates 18:30 à 19:15	Aqua Boxing 19:30 à 20:15
Mardi	Aquagym 12:15 à 13:00	Aqua Bike 18:30 à 19:15		Workout 19:30 à 20:15
Mercredi		Aqua Fitness 18:30 à 19:15		Aqua Bike 19:30 à 20:15
Jeudi	Aquagym 12:15 à 13:00	Workout 18:30 à 19:15		Power Duo 19:30 à 20:15
Vendredi	Aqua Bike 12:15 à 13:00	Aqua Bike 18:30 à 19:15		Aqua Fitness 19:30 à 20:15
Samedi	Bébé Nageur 09:00 à 11:30	Venez vous dépenser, bouger et vous défouler !		
Dimanche	Aqua Bike 08:45 à 09:30			

Été 2023

Stages

LEÇONS DE NATATION ENFANTS

Du lundi au vendredi

10 enfants par session

Groupe débutant	
de 9:30 à 10:15	de 10:30 à 11:15
Groupe confirmé	
de 9:30 à 10:15	de 10:30 à 11:15

L'inscription sera soumise à la réalisation d'un test gratuit pour définir le niveau de chaque enfant.

Retrouvez le Ventrigliss et les structures gonflables Tout l'été !

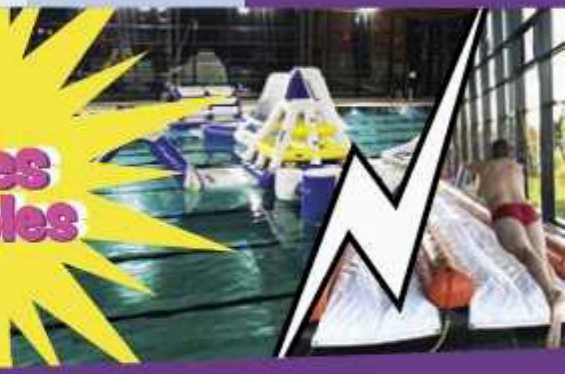

Réservation en ligne sur notre site dragondeau.fr

Tout achat de Pass' nécessitera une validation avec un justificatif de domicile à l'accueil du centre aquatique

Exclusivité WEB de l'été 2023 pour tous !

Entrée Activité.....7.00€

Happy Swim Hour.....3.00€
De 19H15 à 20h30 du lundi au vendredi

RDV à l'accueil pour valider vos entrées web
Tarif valable uniquement sur le site internet

Garantie du créneau activité réservé
Aucun déplacement inutile

Paiement sécurisé
Par CB

Recharge des cartes PASS'
Pour les abonnés

INFOS PRATIQUES

- Le samedi matin, le bassin ludique est réservé à l'activité Bébé nageur pour les enfants de 6 mois à 5 ans.
- La fermeture des caisses se fera 1 heure avant la fin de chaque séance.
- Pour les vestiaires, prévoyez une pièce d'1 € ou un jeton (en vente à l'accueil du Centre Aquatique au prix de 50 cent.)

Au dragon d'eau

03 27 33 99 00

Toutes les infos sur notre site dragondeau.fr

Centre Aquatique Amandinois « Au Dragon d'Eau »
Chemin de l'Empire - 59230 Saint-Amand-Les-Eaux

LIKEZ NOTRE PAGE FACEBOOK AuDragonDeau

Été 2023

Tarifs piscine

À l'accueil du centre Aquatique

Habitants communes SPL*		hors SPL*	
Enfant de moins de 3 ans	GRATUIT	Enfant de moins de 3 ans	GRATUIT
Entrée enfant de 3 à 16 ans	3€	Entrée enfant de 3 à 16 ans	4.50€
Entrée adulte	3.50€	Entrée adulte	5.50€
Entrée tarif réduit**	3€	Entrée tarif réduit**	3€
Entrée Bébé nageur (de 6 mois à 5 ans)		Entrée Bébé nageur (de 6 mois à 5 ans)	
1 adulte et 1 enfant	7€	1 adulte et 1 enfant	9.50€
1 adulte et 2 enfants	10€	1 adulte et 2 enfants	15€
Entrée Activité Aqua	11€	Entrée Activité Aqua	14€
Pass' Famille — Forfait, 10 entrées piscine	26€	Pass' Famille — Forfait, 10 entrées piscine	40€
Pass' Swim — Forfait tarif réduit**	27€	Pass' Swim — Forfait tarif réduit**	40.50€
Pass' Swim — Forfait (adulte), 10 entrées piscine	31.50€	Pass' Swim — Forfait (adulte), 10 entrées piscine	49.50€
Pass' Senior — Forfait***, 10 entrées Aquagym, Aquadouce ou Pilates	35€	Pass' Senior — Forfait***, 10 entrées Aquagym, Aquadouce ou Pilates	55€
Pass' Easy — Forfait, 10 séances activités au choix	90€	Pass' Easy — Forfait, 10 séances activités au choix	115€
Pass' Silver — Forfait, 20 séances activités au choix	160€	Pass' Silver — Forfait, 20 séances activités au choix	210€
Pass' Gold — Forfait, 30 séances activités au choix	210€	Pass' Gold — Forfait, 30 séances activités au choix	285€
Pass' Stage — Forfait (enfant), Leçons de natation : 5 entrées consécutives du lundi au vendredi	50€	Pass' Stage — Forfait (enfant), Leçons de natation : 5 entrées consécutives du lundi au vendredi	65€

***Habitants des communes de la SPL :** Bousignies, Brillon, Bruille Saint-Amand, Château l'Abbaye, Escaupont, Flines-les-Mortagne, Hasnon, Hergnies, Lecelles, Maulde, Millonfosse, Mortagne-du-Nord, Nivelle, Rosult, Rumegies, Saint-Amand-Les-Eaux, Sars-et-Rosières, Thun-St-Amand, Vieux-Condé.

**Tarif réduit pour les demandeurs d'emploi, les retraités, les lycéens et étudiants, les personnes handicapées et les personnes à mobilité réduite (plus de renseignements à l'accueil).

Les Pass' sont nominatifs et valables 1 an à partir de la date d'achat. Toutes les informations sur les Pass' sur dragondeau.fr

LES ACTIVITÉS AQUA BIRTHDAY, SWIM COACH ET SWIM PERF SONT SUSPENDUES PENDANT LES VACANCES

Possibilité de paiement en 4 fois sans frais à partir de 160€ tout achat confondu **SUR RDV**

Réalisation Ar Communication - Ne pas jeter sur la voie publique

10/07/2023 : Plannings ALSH – du 10 au 13 juillet

Pour consulter les plannings de la première semaine des différents groupes, cliquez sur leurs noms :

Groupe Mexique

Groupe Australie

Groupe Chine

Groupe Italie

Groupe Argentine

Groupe Espagne

Groupe Etats-Unis

Groupe France

Groupe Kazakhstan

Groupe Brésil

Groupe Pays Imaginaire

10/07/2023 – Informations CPAM

l'Assurance Maladie
Agir ensemble, protéger chacun
Hainaut

informations
LA LETTRE #7 - JUILLET 2023

M'T dents

Avoir de bonnes habitudes d'hygiène dentaire empêche l'apparition de caries. Les dents soignées tôt évitent des traitements lourds et coûteux. C'est la raison pour laquelle l'Assurance Maladie a créé le programme M'T dents.

C'est quoi M'T dents ?

Un rendez-vous offert chez le dentiste afin de vérifier la santé des dents et des gencives et de donner des conseils pour bien s'en occuper. Un ou plusieurs rendez-vous peuvent être également proposés si les dents doivent être soignées.
Ces rendez-vous et ces soins seront offerts par l'Assurance Maladie et vous n'aurez pas à les payer.

Pour ne pas payer le rendez-vous il faut présenter au dentiste :

- votre carte Vitale ou celle de votre enfant
- le formulaire M'T dents (valable 1 an à partir de la date anniversaire de votre enfant). Prenez rendez-vous sans attendre.

Comment ça marche ?

De 3 à 18 ans : un mois avant la date anniversaire de votre enfant, quand il va avoir 3 ans, 6 ans, 9 ans, 12 ans, 15 ans, vous recevez un formulaire M'T dents par courrier ou sur votre compte ameli. Vous prenez rendez-vous chez votre dentiste pour votre enfant.

De 18 à 24 ans : Un mois avant votre anniversaire de 18 ans, 21 ans ou 24 ans, vous recevez un formulaire M'T dents par courrier ou sur votre compte ameli.

Pour en savoir plus : rendez-vous sur ameli.fr

TÉLÉCHARGER VOS ATTESTATIONS DE DROITS ET RELEVES MENSUELS

Vous souscrivez à une mutuelle ou avez besoin de fournir une attestation de droits à l'Assurance Maladie ? Télécharger vos relevés mensuels et attestation de droits, depuis votre compte ameli, rubrique *Mes démarches*.

Vous n'avez pas encore de compte ameli ?
Créez-le dès maintenant sur ameli.fr !

Cliquez sur **Compte ameli**, puis sur **Je crée mon compte** et laissez-vous guider.

Vous pouvez aussi télécharger, l'application ameli, l'Assurance Maladie

Disponible sur App Store
Disponible sur Google play

Flashez le QR code pour accéder à ameli.fr

HORAIRES D'ETE DES AGENCES :

Pour connaître les horaires d'ouverture des agences, consultez notre page dédiée sur ameli.fr

© jaruni011 - stock.adobe.com

05/07/2023 – Arrêtés 14 Juillet

Pour consulter le document cliquez sur le lien suivant : http://hasnon.fr/wp-content/uploads/2023/07/Arrêtés-14-Juillet.pdf

14/06/2023 – Attention, risque de manque d’eau

🌊 *Situation délicate des ressources en eau dans le Valenciennois* 🌡️

➡️ *En raison des fortes chaleurs actuelles, les consommations en eau ont augmenté de plus de 25%. Les niveaux des nappes dans le Valenciennois sont actuellement critiques et dépassent nos capacités de production.*

☀️ *Au vu des températures qui s’annoncent pour toute la semaine, si cette hausse de la consommation se maintient, nous craignons de ne plus être en capacité d’éviter un manque d’eau.*

Réduisons dès maintenant notre consommation d’eau pour éviter les éventuelles coupures.

On compte sur vous !

Ensemble, préservons notre ressource précieuse 💙

Message du 12/06/23 de L'Eau du Valenciennois
https://www.facebook.com/photo/?fbid=658147479660669&set=a.460758179399601

ATTENTION, RISQUE DE MANQUE D'EAU

On compte sur vous !

Réduire d'1 min le robinet qui coule pendant la vaisselle ou le brossage des dents

Réduire la douche d'une ou deux minutes

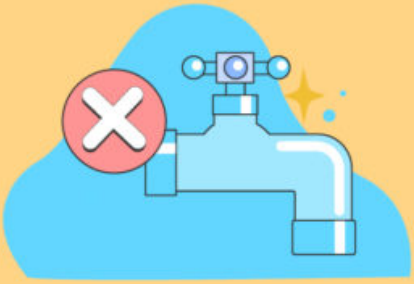

Ne pas remplir ou mettre à niveau sa piscine

Supprimer un ou deux arrosoirs au jardin et surtout n'arroser qu'au coucher du soleil

14/06/2023 – Don de sang le lundi 3 juillet

14/06/2023 – #CoulePasTonÉté

#COULEPASTONÉTÉ
juste parce que t'as parié que t'étais cap de plonger
ROCHERS, COURANTS, BATEAUX...
LA BAIGNADE DANS LES RIVIÈRES, FLEUVES ET CANAUX PEUT ÊTRE FATALE.
RETROUVE LES LIEUX DE BAIGNADE AUTORISÉS SUR VNF.FR.
INFORME-TOI !
Soutenu par
MINISTÈRE DES SPORTS ET DES JEUX OLYMPIQUES ET PARALYMPIQUES
vnf
Voies navigables de France

13/06/2023 – Au dragon d’eau ; les Summer Games du 24 juin

Centre Aquatique de Saint-Amand-les-Eaux

SAMEDI 24 JUIN 2023

LES **SUMMER GAMES** AU DRAGON D'EAU

Tarif 1€*

BAM!

TARIF EXCEPTIONNEL POUR LES HABITANTS DE LA SPL
(*TARIF NORMAL POUR LES EXTÉRIEURS)

!! Ventrigliss et parcours gonflable géant !!

Courses de natation

BAPTÊME DE PLONGÉE

Jardin Aquatique

Aqua Fun

ANIMATIONS DÉFIS

POCKET SURF

Au dragon d'eau Centre Aquatique Intercommunal de l'Amandinois

Réalisation AI Communication - Photos non contractuelles

Toutes les infos sur notre site dragondeau.fr

Centre Aquatique Amandinois « Au Dragon d'Eau »
Chemin de l'Empire - 59230 Saint-Amand-Les-Eaux

03 27 33 99 00

LIKEZ NOTRE PAGE FACEBOOK AuDragonDeau

PROGRAMME DES SUMMER GAMES

SAMEDI 24 JUIN 2023

Tarif 1€*

TOUTE LA JOURNÉE DE 9H30 À 11H30 ET DE 14H30 À 18H00

TARIF EXCEPTIONNEL POUR LES HABITANTS DE LA SPL

*(*TARIF NORMAL POUR LES EXTÉRIEURS)*

POCKET SURF

À PARTIR DE 7 ANS

SIMULATEUR DE SURF « LE POCKET SURF »
VENEZ-VOUS INITIER AUX PREMIÈRES GLISSES !

!! Ventrigliss et parcours gonflable géant !!

TOUTE LA JOURNÉE !

Aqua Fun

GRAND AQUAFITNESS AU BASSIN LUDIQUE
45 MIN À 15H À 15H45
VENEZ-VOUS DÉPENSER EN VOUS AMUSANT AU RYTHME DE L'ÉTÉ !

Jardin Aquatique

PARCOURS JARDIN AQUATIQUE
DANS UNE EAU À 32°C

LE MATIN DE 9H30 À 11H30

ANIMATIONS DEFIS

ANIMÉS PAR LES MAÎTRES-NAGEURS

LE MATIN ET L'APRÈS MIDI AU BASSIN LUDIQUE

Courses de natation

L'APRÈS-MIDI À PARTIR DE 14H30

VENEZ DÉFIER LES NAGEURS DU CLUB SNPH !

BAPTÊME DE PLONGÉE

À PARTIR DE 8 ANS

L'APRÈS-MIDI DE 15H À 17H30

Les P'tits Loups – La piscine pour tous à Saint-Amand

Au dragon d'eau – Centre Aquatique Amandinois

03 27 33 99 00

Toutes les infos sur notre site dragondeau.fr

Centre Aquatique Amandinois « Au Dragon d'Eau »
Chemin de l'Empire - 59230 Saint-Amand-Les-Eaux

Réalisation Ar Communication - Photos non contractuelles

LIKEZ NOTRE PAGE FACEBOOK
AuDragonDeau

13/06/2023 – Conférence LPO à la bibliothèque

Conférence LPO

(LIGUE POUR LA PROTECTION DES OISEAUX)

Samedi 17 Juin à 10h30

à la bibliothèque d'Hasnon

Découvrez les refuges LPO :

Le premier réseau de jardins écologiques de France.

ACCESSIBLE DU BALCON JUSQU'AUX TERRAINS APPARTENANT À UNE COLLECTIVITÉ, UNE ENTREPRISE OU UN ÉTABLISSEMENT.

DÉCOUVREZ LES 15 GESTES RECOMMANDÉS PAR LA LPO POUR ACCUEILLIR LA BIODIVERSITÉ DANS VOTRE ESPACE EXTÉRIEUR.

VENEZ ÉCHANGER, PARTAGER VOS EXPÉRIENCES ET POSER VOS QUESTIONS POUR FAIRE DE VOTRE JARDIN UN LIEU PROPICE À LA FAUNE ET LA FLORE SAUVAGE !

Inscriptions en Mairie au 03 27 21 67 17

Refuges LPO

02/06/2023 – Informations CPAM

l'Assurance Maladie
Agir ensemble, protéger chacun
Hainaut

informations
LA LETTRE #6 - JUIN 2023

VICTIME D'UN ACCIDENT CAUSÉ PAR UN TIERS ?

Déclarez-le à l'Assurance Maladie.

L'accident causé par un tiers est un accident dont vous êtes la victime et qui a été provoqué, volontairement ou non. La responsabilité de cette personne est alors engagée.

Tous les types d'accidents sont concernés

Il peut s'agir d'un accident de la circulation, d'un accident médical, scolaire, sportif, provoqué par un objet, de morsures par un animal, d'une chute à cause d'un mauvais entretien de voirie ou encore de coups ou blessures volontaires. **Vous devez déclarer cet accident à votre caisse d'assurance maladie.**

Une démarche indispensable et citoyenne

Grâce à cette démarche, l'Assurance Maladie pourra se retourner vers la personne responsable ou sa compagnie d'assurance pour obtenir le remboursement des frais engagés pour vos soins liés à l'accident. Rien ne change pour votre prise en charge ou en cas d'arrêt de travail.
Un geste simple et citoyen qui aide à préserver notre système de santé.

Comment déclarer votre accident ?

- via votre compte ameli, rubrique « Mes démarches » ;
- directement sur le site onmablesse.fr ;
- par téléphone au 3646 ;
- par courrier, à :

CPAM du Hainaut
63, rue du Rempart - CS 60499
59321 Valenciennes Cedex 1

Pour en savoir plus rendez-vous sur ameli.fr

COMMANDEZ VOTRE CARTE EUROPÉENNE D'ASSURANCE MALADIE

Vous partez bientôt en vacances en Europe ? Vous souhaitez voyager en toute sérénité ?
Pensez à prendre avec vous votre Carte Européenne d'Assurance Maladie (CEAM).

Elle facilite la prise en charge de vos éventuels soins médicaux. Pour l'obtenir, c'est très simple.

Commandez votre CEAM sur votre compte ameli, rubrique « **Mes démarches** », puis « **Carte Européeenne d'Assurance Maladie** ».

Vous n'avez pas encore de compte ameli ? Créez-le dès maintenant sur ameli.fr !
Cliquez sur **Compte ameli**, puis sur **Je crée mon compte** et laissez-vous guider.

Disponible sur App Store
Disponible sur Google play

CPAM du Hainaut - 05/2023