Informations Assurance Maladie

l'Assurance Maladie
HAINAUT

INFORMATIONS
DE L'ASSURANCE MALADIE DU HAINAUT **Août 2019**

mon parcours d'assuré

Déclarer un accident causé par une autre personne

Vous êtes victime d'un accident mettant en cause la responsabilité d'une autre personne ? Déclarez votre accident en ligne à la Cpam du Hainaut !

En déclarant votre accident, votre caisse d'Assurance maladie récupère les sommes d'argent engagées pour vos soins de santé auprès du tiers responsable de l'accident ou de sa compagnie d'assurance.

Précisez aux professionnels de santé qu'il s'agit d'un accident causé par un tiers (accident de la circulation, accident d'avion et de train, accident médical, infection nosocomiale, dommage corporel occasionné par des travaux publics, accident survenu à l'étranger, coup et blessure, morsure d'animal, accident sportif, accident scolaire). Cette mention sera alors apportée sur la feuille de soins électronique en cochant la case "accident causé par un tiers".

Déclarez votre accident à la Cpam du Hainaut :
- en ligne : la télé-déclaration est plus sécurisée qu'un envoi papier et garantit un traitement plus rapide du dossier. Connectez-vous sur votre compte ameli,
- en téléphonant au 36 46,
- en remplissant le formulaire *déclaration d'un dommage corporel causé par un tiers* disponible sur Ameli.fr / droits et démarches / maladie, accident, hospitalisation / accident / accident causé par un tiers.

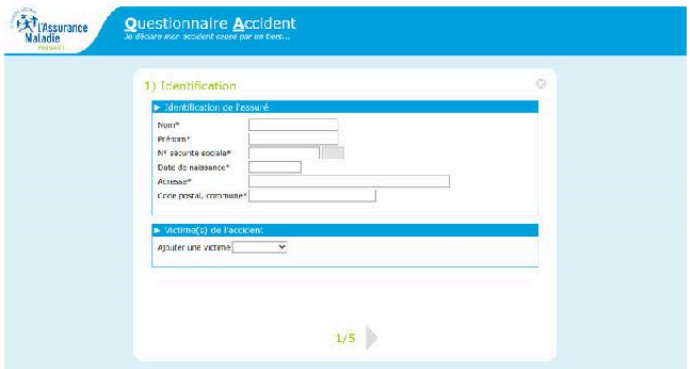

Cette démarche permet à l'Assurance Maladie de récupérer plus d'un milliard d'euros chaque année. En déclarant votre accident, vous évitez à notre système de santé de supporter des frais qui ne lui incombent pas. Vous participez ainsi à sa sauvegarde. Pour la victime : aucun impact, ni sur les montants ni sur les délais de remboursement.

CPAM DU HAINAUT, 63 rue du Rempart, CS 60499, 59321 Valenciennes cedex
36 46 *(Service 0,06 €/min + prix appel)*
www.ameli.fr

l'Assurance Maladie
HAINAUT

INFORMATIONS
DE L'ASSURANCE MALADIE DU HAINAUT **Septembre 2019**

mon parcours d'assuré

Etudiants, adoptez les bons réflexes !

La dernière phase de la réforme du régime de sécurité sociale des étudiants démarre au 1er septembre 2019 : tous les étudiants, qui étaient encore gérés par les mutuelles étudiantes, seront automatiquement transférés au régime général et seront rattachés à la Cpam de leur lieu de résidence.

Pas d'inquiétude, c'est très simple. Si vous avez plus de 18 ans, adoptez les « **bons réflexes** » :

- mettez à jour votre **carte Vitale** (dans une agence de votre Cpam ou dans une pharmacie),
- créez votre compte sur **ameli.fr** ou sur l'appli ameli. Votre compte ameli est un espace personnel qui vous permet d'accéder à tous les services de l'Assurance maladie : consulter vos remboursements de soins, télécharger vos attestations de droits, obtenir votre carte européenne, contacter un conseiller par mail…
- envoyez votre **RIB** personnel pour obtenir vos remboursements,
- déclarez votre **médecin traitant,**
- optimisez vos remboursements en adhérant à une **mutuelle complémentaire.**

Vous devez désormais adresser toutes vos demandes concernant vos remboursements et démarches à votre Caisse d'assurance maladie :
- par mail, connectez-vous sur votre compte ameli, rubrique *ma messagerie,*
- par téléphone au 36 46.

Pour les **étudiants étrangers** qui démarrent leurs études à la rentrée 2019, ils doivent obligatoirement s'inscrire sur etudiant-etranger.ameli.fr

Vous partez en stage, en week-end ou en vacances dans un pays de l'Union européenne ou en Suisse ? Pensez à commander à l'avance votre carte européenne d'assurance maladie (CEAM) sur ameli.fr

CPAM DU HAINAUT, 63 rue du Rempart, CS 60499, 59321 Valenciennes cedex
36 46 *(Service 0,06 €/min + prix appel)*
www.ameli.fr

Pour parcourir toute l'actualité utiliser les flèches ci-

dessous.

Nouveau :Chambre d’hote à Hasnon

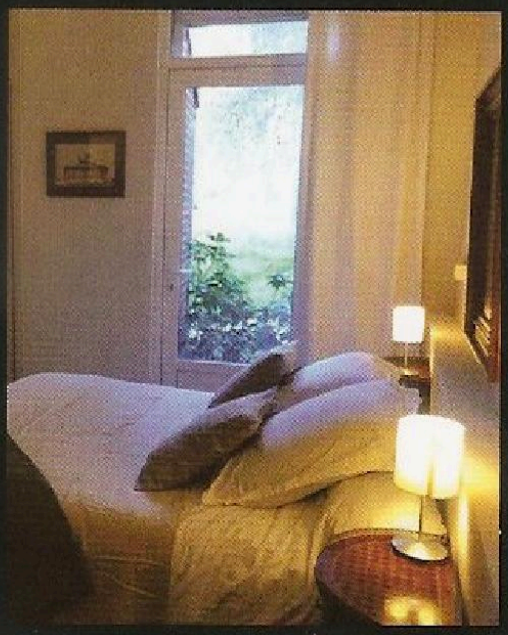

"La Chambre D'hôte"

11, rue Jean Jaurés - 59178 HASNON
Pour réservation : 06 37 84 23 16

Petite suite privée dans un joli cadre verdoyant, parc et terrasse.
Une décoration raffinée, salle de bain et entrée privée.
Idéalement située (axes autoroutiers : Lille, Bruxelles, Valenciennes, Saint-Amand-les-Eaux), à deux pas des commerces de proximité et de la forêt (parc naturel régional).

Pour votre confort, à disposition : télévision, wifi, cafetière, bouilloire, mini réfrigérateur, serviettes, sèche-cheveux.

50 € la nuitée, tarif dégréssif à partir de deux nuits.

Au plaisir de vous acceuillir!

Pour parcourir toute l'actualité utiliser les flèches ci-

dessous.

Alerte sécheresse

l'eau du Valenciennois

Le 25 juin 2019

IMPORTANT
Manques d'eau sur le Valenciennois

En raison d'une très forte surconsommation, des manques d'eau touchent ponctuellement depuis hier soir certaines communes du Valenciennois. En fonction de l'évolution des consommations, la situation pourrait se dégrader dans les heures et jours à venir.

En raison de l'épisode caniculaire, ainsi que des dégradations de poteaux d'incendie (8 poteaux ouverts dans la journée de lundi), la consommation sur le Valenciennois a augmenté de 30% en une semaine, et dépasse maintenant la capacité de production maximale des unités d'eau potable du territoire.

Les équipes de SUEZ et de l'Eau du Valenciennois sont mobilisées pour trouver des solutions techniques afin d'optimiser la capacité de production.

En parallèle, il est impératif que, conformément à l'arrêté sécheresse en vigueur, tous les usagers limitent leurs consommations au strict nécessaire (alimentaire et hygiène) et évitent l'arrosage des pelouses, le lavage des voitures, le remplissage de piscines (…) afin de favoriser un retour rapide à la normale.

Pour parcourir toute l’actualité utiliser les flèches ci-dessous.

Conseils en cas de canicule

Pour parcourir toute l’actualité utiliser les flèches ci-dessous.

Historique des noms des rues d’Hasnon

A la demande de Monsieur le Maire, ce recueil a été créé en 2018 par le service Communication. Un exemplaire a tout d’abord été remis aux hasnonais ayant participé au voyage des

aînés en juin 2018 puis distribué aux classes élémentaires de l’école du Centre en janvier 2019. Il est désormais à votre disposition sur ce site ou à l’accueil de la mairie après en avoir fait la demande au 03 27 21 67 17.

Recueil de l’historique des noms des rues d’Hasnon

Pour parcourir toute l’actualité utiliser les flèches ci-dessous.

Hasnon Basket et son équipe phare

Ce samedi 11/05/2019 restera à jamais gravé dans les mémoires de toutes les personnes présentes à la salle grâce à la belle victoire de notre équipe »Séniors 1 » 71 à 63 contre Beuvrages qui lui permet d’accéder au niveau Pré-national.

Pour parcourir toute l’actualité utiliser les flèches ci-dessous.

Atelier de fabrication de produits d’entretien naturels

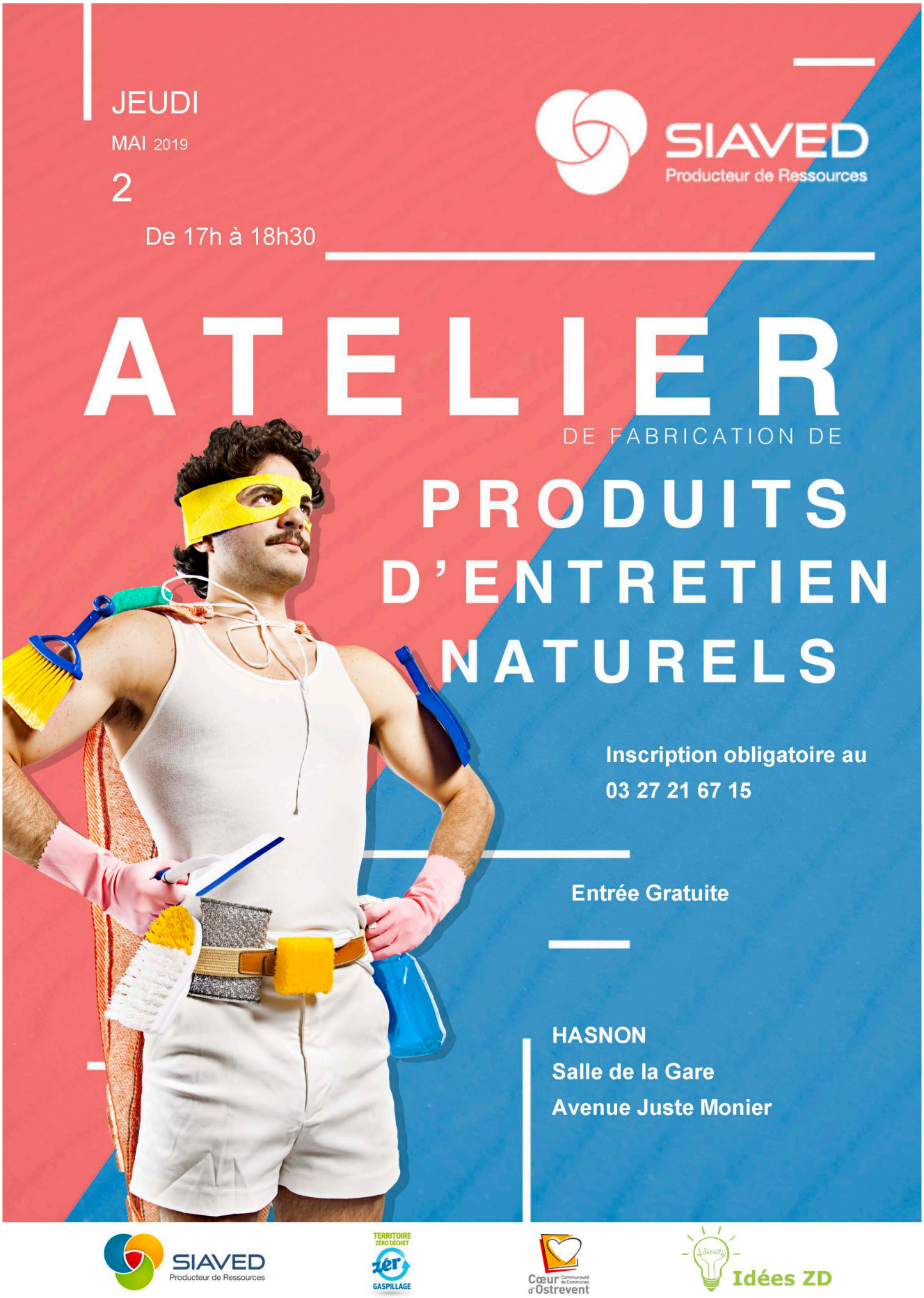

Pour parcourir toute l'actualité utiliser les flèches ci-

dessous.

Embarquement Scarpe 19 mai

Pour parcourir toute l'actualité utiliser les flèches ci-dessous.

Elections européennes

Dernier jour d'inscriptions le dimanche 31 mars 2019 uniquement en ligne sur le site « service-public.fr »

Pour parcourir toute l'actualité utiliser les flèches ci-dessous.

Séance de sophrologie Caycédienne gratuite

Mieux Vivre
Son Avancée en Age

Faites une pause dans votre quotidien en entrainant votre corps et votre esprit à développer sérénité et mieux être

GRATUIT

Avec la Sophrologie Caycédienne :

- ***Pour préserver son autonomie***
- ***Pour retrouver l'estime de soi, la confiance en soi***
- ***Pour être acteur de sa santé***
- ***Pour préserver la mobilité de son corps***
- ***Pour donner du sens à son existence et avoir des projets***

Le CLIC Porte du Hainaut – Relais Autonomie vous invite à une séance de découverte, animée par Mme COURNILLOUX, Sophrologue Caycédien diplômée, le

Mardi 30 Avril 2019 de 14h30 à 16h30

A la Salle Polyvalente au 2 rue Pierre Brizon à Wallers (59135)
(Salle à côté du CLIC)

Inscription obligatoire auprès du CLIC au 03.27.24.32.46

Pour parcourir toute l'actualité utiliser les flèches ci-

dessous.