Marché de Noël

Ville d'Hasnon

Marché de Noël 8 et 9 décembre

Samedi 8 de 16h à 22h - Dimanche 9 de 10h à 20h – ***Parking du Parc du Faisan Doré***

Concert de l'Harmonie Municipale

Samedi 8 décembre à 18h30 – ***Salle des Fêtes***

Chants de Noël **interprétés par les enfants de la Chorale Municipale**

Dimanche 9 décembre à 16h à la crèche vivante à ***l'atelier municipal***.

Visite du Père Noël Pendant le Marché de Noël.

Exposition de crèches

Du 8 décembre au 2 janvier à ***l'atelier municipal***.
Les 8 et 9 décembre aux horaires du marché de Noël.
Puis tous les mercredis, vendredis, samedis et dimanches de 16h à 20h.
Entrée gratuite. Petite restauration proposée par *Les Amis de Grand Bray.*

Pour parcourir toute l'actualité utiliser les flèches ci-

dessous.

Vente d’automne dimanche 18 novembre

Pour parcourir toute l'actualité utiliser les flèches ci-dessous.

13ème marché de l’avent

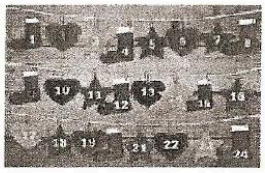

L'association **HASNON AMITIE** créée par Sœur Marie-Agnès

poursuit son chemin et espère votre visite à son

13ème marché de l'avent

Vous y trouverez de jolis cadeaux utiles pour les fêtes de fin d'année, les anniversaires, les naissances…

Samedi 3 novembre (de 14 h à 18 h)

Dimanche 4 novembre (de 10 h à 17 h 30)

Petits manteaux bébé – Poncho – Bonnet Echarpe Gants – Calendriers de l'Avent – Nappe - Tabliers brodés - Doudous – Sacs brodés

Les vêtements qui vous plaisent peuvent être tricotés aux couleurs et taille qui vous conviennent.

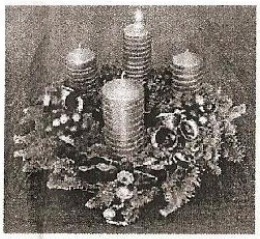

Dans notre local – rue du Rivage – Près de la salle de l'espace solidarité – Derrière le monument aux morts

Venez nombreux nous aider à poursuivre cette initiative qui a un goût de Paix, de fraternité et de bonheur partagé !

Pour parcourir toute l'actualité utiliser les flèches ci-dessous.

ouverture du parc animalier

Qu’on se le dise, le parc animalier sera ouvert jusque la fin des vacances de la Toussaint.

Pour parcourir toute l’actualité utiliser les flèches ci-dessous.

complémentaire santé et la commune

Monsieur le Maire a passé dernièrement un accord avec la société AXA offrant la possibilité aux administrés de préserver leur pouvoir d’achat par des remises de 30% sur leur complémentaire santé et cela à vie.
Une réunion d’informations est programmée le 11 octobre 2018. Le lieu et l’heure vous seront communiqués dans le prochain journal municipal.
Je vous prie de bien vouloir trouver ci-dessous le lien de contact internet vous permettant de retrouver toutes les informations nécessaires.

https://agence.axa.fr/nord-pas-de-calais/nord/thiant/thomas-pailhes

La mairie de Hasnon se mobilise pour votre mutuelle communale

Une réunion publique se tiendra le 11 octobre 2018
Horaire :18h00
Lieu : Salle de la Gare
Avenue Juste Monnier
59284 HASNON

Thomas PAILHES
AXA Épargne et Protection
Chargé de clientèle
Tel: 0781000225
Mail: thomas.pailhes@axa.fr

réinventons / notre métier

AXA France Vie : Société anonyme au capital de 487 725 073,50 s - 310 499 959 R.C.S. Nanterre • AXA Assurances Vie Mutuelle : Société d'assurance mutuelle sur la vie et de capitalisation à cotisations fixes – Siren 353 457 245. Sièges sociaux : 313, Terrasses de l'Arche 92727 Nanterre Cedex • Entreprises régies par le Code des Assurances • ANPERE - Association Nationale pour la Prévoyance, l'Epargne et la Retraite – Association déclarée régie par la loi de 1901 - Siège : Immeuble AXE ETOILE - 103 -105 rue des Trois Fontanots 92000 Nanterre. AXA France IARD. S.A. au capital de 214 799 030 € - 722 057 460 R.C.S Nanterre • AXA Assurances IARD Mutuelle. Société d'Assurance Mutuelle à cotisations fixes contre l'incendie, les accidents et risques divers - Siren 775 699 309. Sièges sociaux : 313, Terrasses de l'Arche 92 727 Nanterre Cedex.
Offre réservée aux nouveaux clients en Santé

Pour parcourir toute l'actualité utiliser les flèches ci-dessous.

Hasnon: Grand tournoi de poker

SAFTI ça le fait !
LE FOURNIL DE ROSULT
AFL
SNVALTI TUYAUTERIE-PLOMBERIE-VENTILATION
CASINO-HOTEL-SPA St-Amand-les-Eaux

Salle espace solidarité
Rue du Rivage
59178 Hasnon
Accès rapide par l'autoroute A23
sortie n°4 Saint Amand - Hasnon

Pour parcourir toute l'actualité utiliser les flèches ci-

dessous.

La canicule et nous

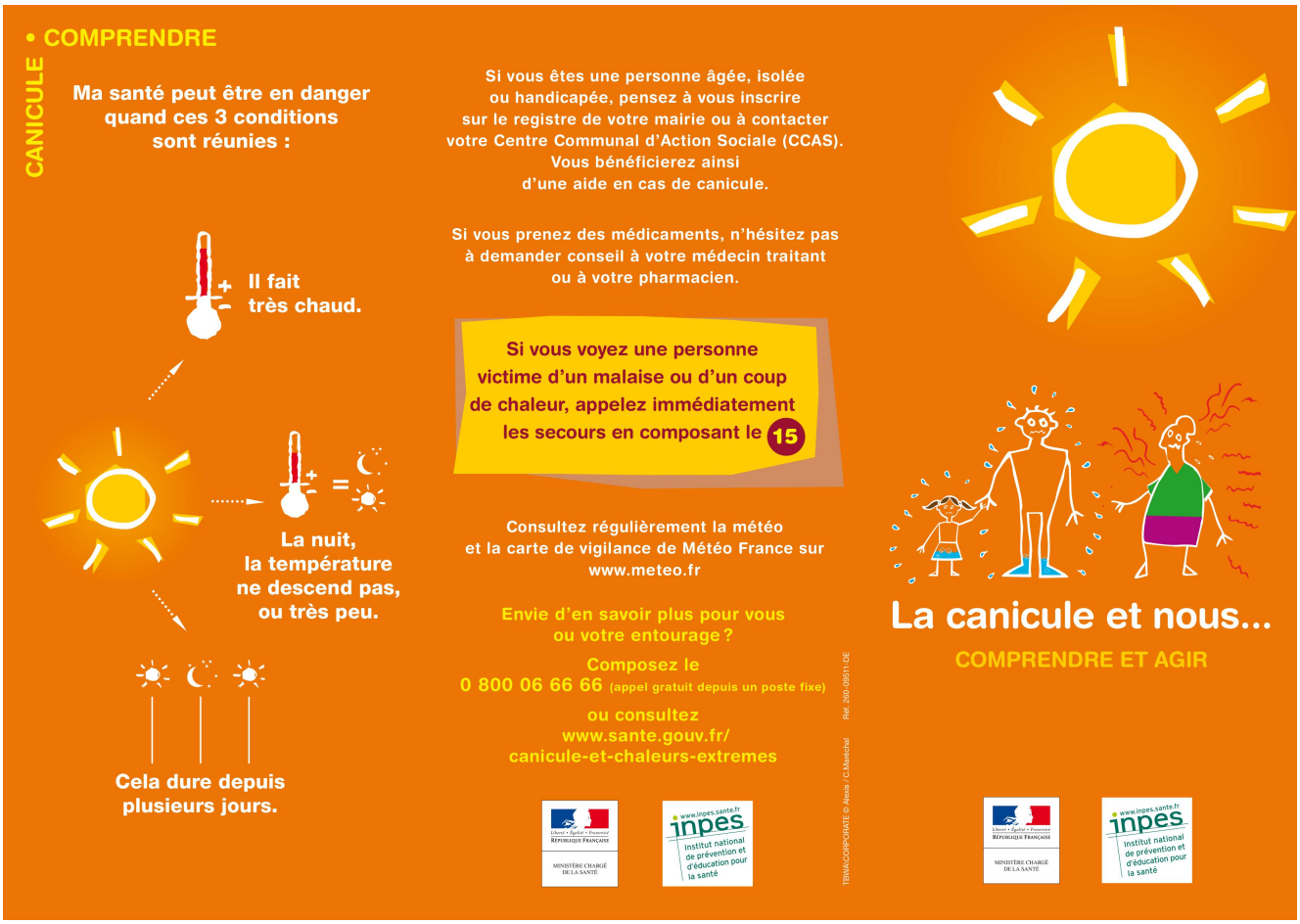

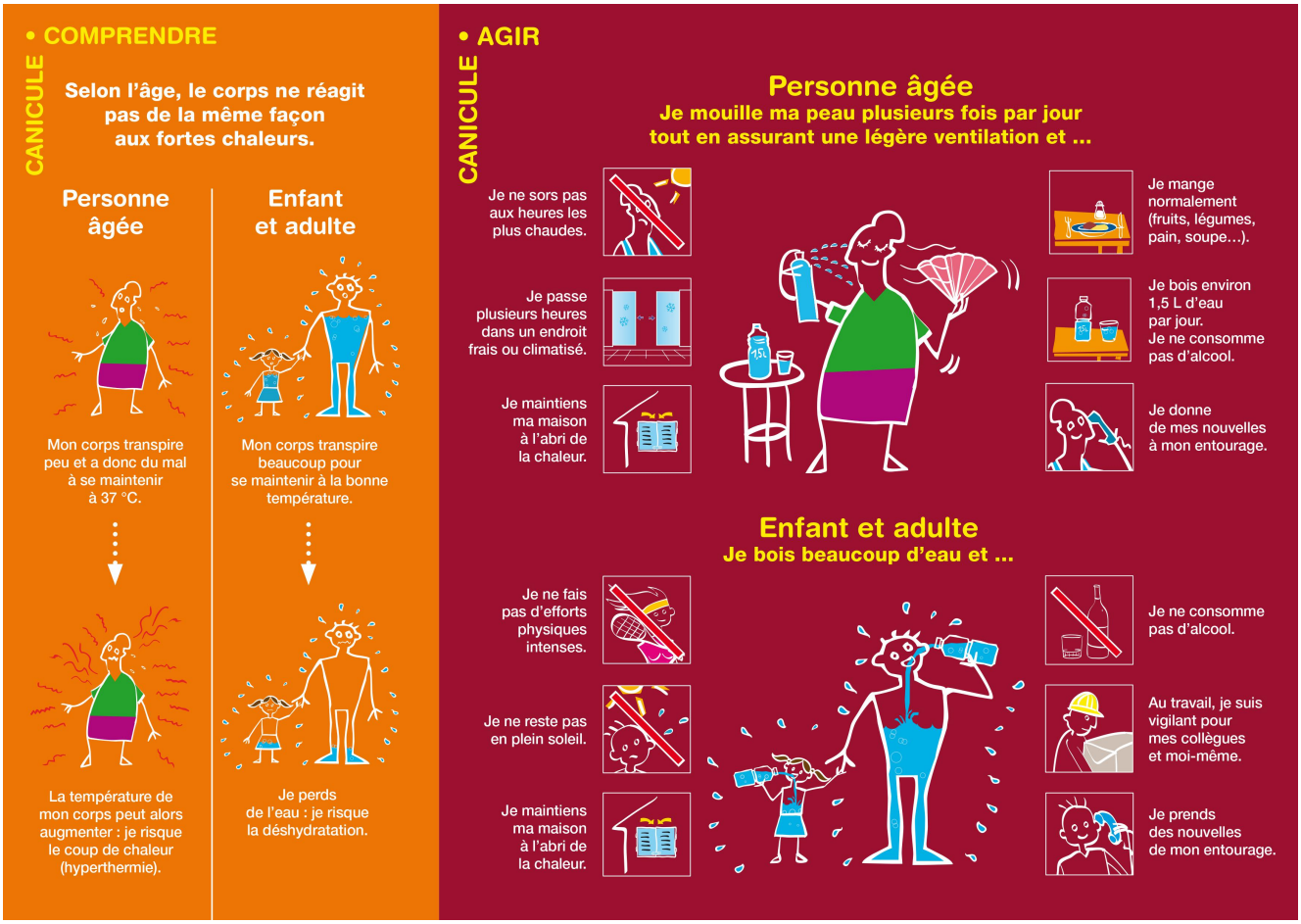

Pour parcourir toute l'actualité utiliser les flèches ci-dessous.

1/4 de finale France – Uruguay

Pour parcourir toute l'actualité utiliser les flèches ci-

dessous.

Programme fête du 14 juillet

Pour parcourir toute l'actualité utiliser les flèches ci-

dessous.

Fête de la musique à Hasnon

Pour parcourir toute l’actualité utiliser les flèches ci-dessous.