# complémentaire santé et la commune

Monsieur le Maire a passé dernièrement un accord avec la société AXA offrant la possibilité aux administrés de préserver leur pouvoir d'achat par des remises de 30% sur leur complémentaire santé et cela à vie.
Une réunion d'informations est programmée le 11 octobre 2018.
Le lieu et l'heure vous seront communiqués dans le prochain journal municipal.
Je vous prie de bien vouloir trouver ci-dessous le lien de contact internet vous permettant de retrouver toutes les informations nécessaires.

https://agence.axa.fr/nord-pas-de-calais/nord/thiant/thomas-pailhes

**La mairie de Hasnon se mobilise pour votre mutuelle communale**

**Une réunion publique se tiendra le 11 octobre 2018**
**Horaire :18h00**
**Lieu : Salle de la Gare**
**Avenue Juste Monnier**
**59284 HASNON**

**Thomas PAILHES**
AXA Épargne et Protection
Chargé de clientèle
Tel: 0781000225
Mail: thomas.pailhes@axa.fr

réinventons / notre métier

AXA France Vie : Société anonyme au capital de 487 725 073,50 s - 310 499 959 R.C.S. Nanterre • AXA Assurances Vie Mutuelle : Société d'assurance mutuelle sur la vie et de capitalisation à cotisations fixes – Siren 353 457 245. Sièges sociaux : 313, Terrasses de l'Arche 92727 Nanterre Cedex • Entreprises régies par le Code des Assurances • ANPERE - Association Nationale pour la Prévoyance, l'Epargne et la Retraite – Association déclarée régie par la loi de 1901 - Siège : Immeuble AXE ETOILE - 103 -105 rue des Trois Fontanots 92000 Nanterre. AXA France IARD. S.A. au capital de 214 799 030 € - 722 057 460 R.C.S Nanterre • AXA Assurances IARD Mutuelle. Société d'Assurance Mutuelle à cotisations fixes contre l'incendie, les accidents et risques divers - Siren 775 699 309. Sièges sociaux : 313, Terrasses de l'Arche 92 727 Nanterre Cedex.
Offre réservée aux nouveaux clients en Santé

Pour parcourir toute l’actualité utiliser les flèches ci-dessous.

---

# Hasnon: Grand tournoi de poker

SAFTI ça le fait !
LE FOURNIL DE ROSULT
AFL
SNVALTI TUYAUTERIE-PLOMBERIE-VENTILATION
CASINO-HOTEL-SPA St-Amand-les-Eaux

Salle espace solidarité
Rue du Rivage
59178 Hasnon
Accès rapide par l'autoroute A23
sortie n°4 Saint Amand - Hasnon

Pour parcourir toute l'actualité utiliser les flèches ci-

dessous.

---

# La canicule et nous

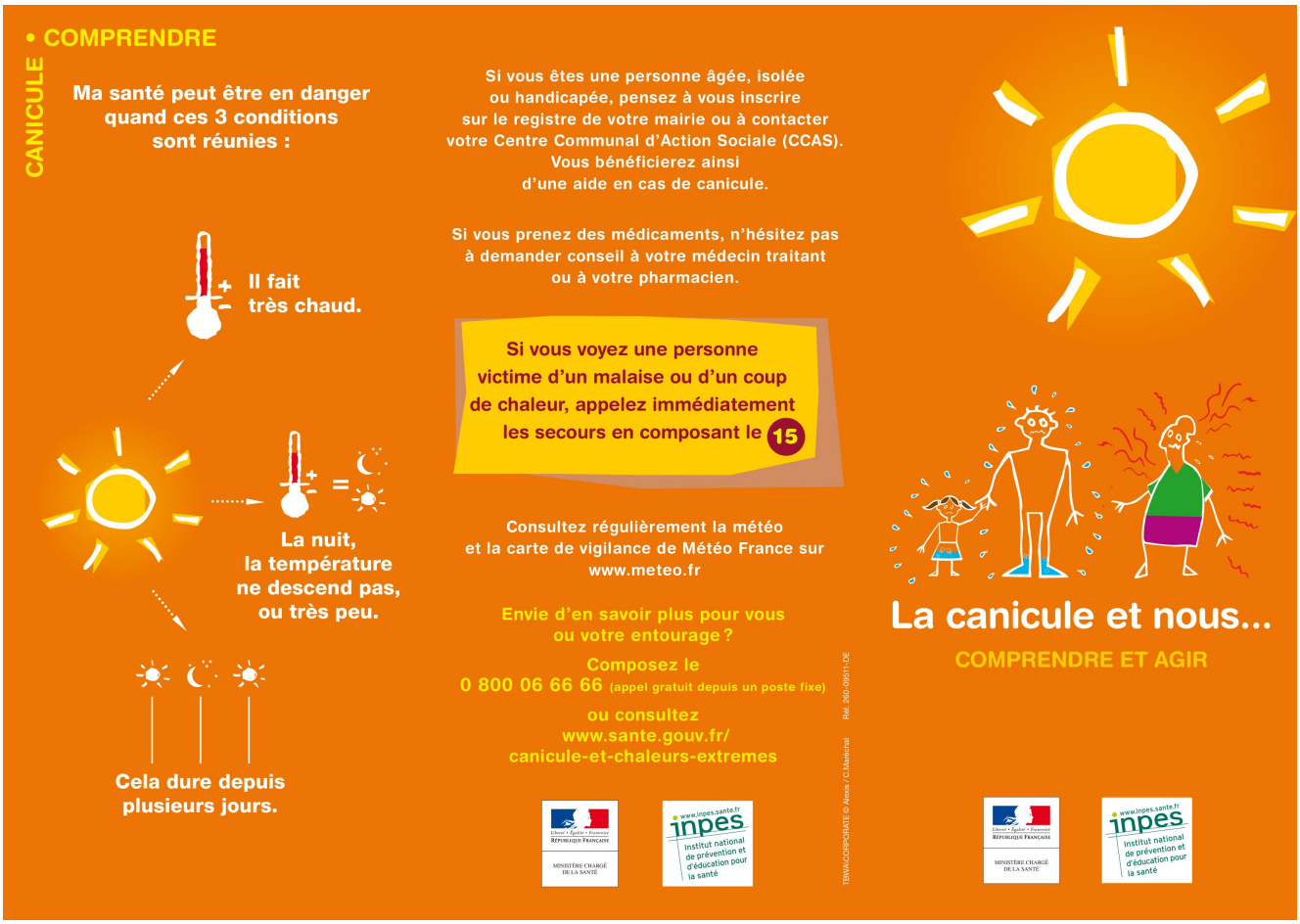

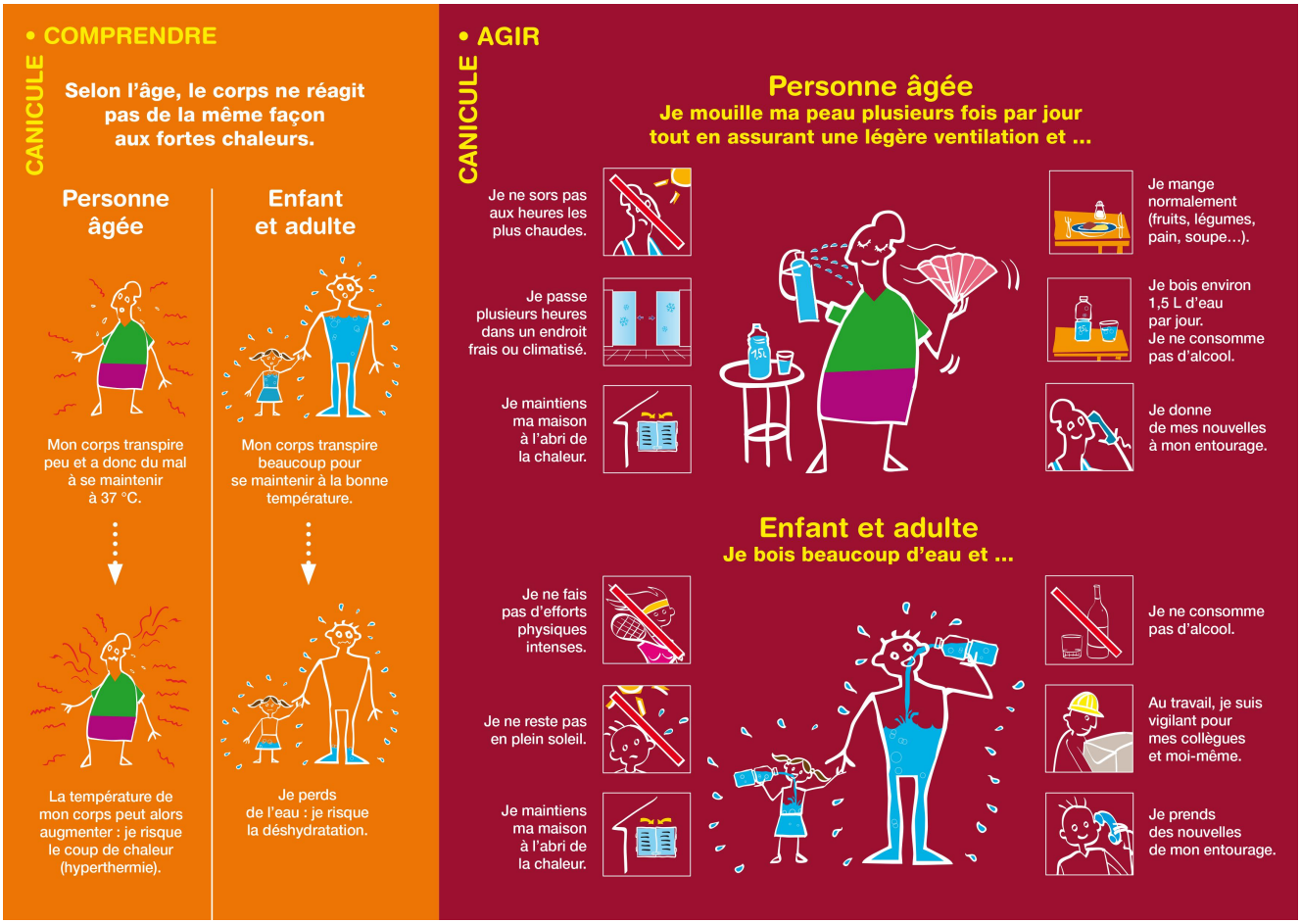


Pour parcourir toute l'actualité utiliser les flèches ci-dessous.

---

# 1/4 de finale France – Uruguay

Pour parcourir toute l'actualité utiliser les flèches ci-

dessous.

---

# Programme fête du 14 juillet

Pour parcourir toute l'actualité utiliser les flèches ci-

dessous.

---

# Fête de la musique à Hasnon

Pour parcourir toute l’actualité utiliser les flèches ci-dessous.

# EHPAD ouvre ses portes

FONDATION PARTAGE & VIE

Reconnue d'utilité publique

# INVITATION
## SAMEDI 23 juin 2018

La maison de retraite médicalisée Noël Leduc

## OUVRE SES PORTES

Nous vous invitons à partager un moment convivial
Autour d'un **spectacle équestre**
*« Les étonnants chevaux d'Augustin Pandorri »*
Le samedi 23 juin 2018 à partir de 10h30 à 17h00
11, rue Pierre Lauwers – 59178 Hasnon

## PROGRAMME

**Spectacle Handi'danse**
2 représentations
**11h00 et 15h00**

**Spectacle équestre**
2 représentations
**11h30 et 15h30**

**Visite de l'établissement**
Départ toutes les 15 minutes
**De 13h00 à 15h00**

**Ateliers Jeux en bois**
**A partir de 14h00**

**Marché, Brocante et Tombola**
**Vente de boissons,**
**petites restaurations et de gourmandises**
Au profit de l'association des résidents

**Balades en calèche**
Pour les enfants
**A partir de 15h00**

**Et bien d'autres surprises !**

**Navettes toutes les 15 min**
arrêt place d'Hasnon et de l'église
**A partir de 10h30**

***fondationpartageetvie.org***

Noël Leduc
Maison de retraite médicalisée

11, rue Pierre Lauwers
59178 Hasnon

T. 03 27 51 95 00
F. 03 27 51 95 08

Siret : 439 975 640 01093
fondationpartageetvie.org

Noël Leduc

Pour parcourir toute l'actualité utiliser les flèches ci-

dessous.

---

# Barbecue éducation canine le 1er juillet

IPNS

# L'association « EDUCATION CANINE HASNONAISE »

Organise son repas annuel :

# DIMANCHE 1ER JUILLET 2018

(rue du RAVITAILLEMENT)

**MENU ADULTE 15 € :**

2 Merguez, 1 Saucisse et 1 Brochette accompagnée d'une salade froide.

Un morceau de Tarte.

Un Apéritif inclus.

1 café

**MENU ENFANT 7.50 € *(moins de 12 ans)* :**

1 Saucisse et 1 Brochette accompagnée d'une salade froide.

Un morceau de Tarte.

Un Soda inclus.

✂ - - -

dessous.

---

# La fête en chanson chorale municipale

# Invitation

Les choristes, grands et petits, et Véronique Lecomte, leur chef de choeur ont le plaisir de vous inviter à venir découvrir leur nouveau programme « souvenirs, souvenirs : les années yéyé » au cours de

**♫ LA FETE EN CHANSONS ♫**

qui aura lieu le dimanche 3 juin 2018 à 16heures à la salle des fêtes d'Hasnon

Chorale d'Hasnon – Présidente : Muriel DUBOQUET- siège social : mairie d'Hasnon

IPNS

Pour parcourir toute l'actualité utiliser les flèches ci-

dessous.

---

# inscription scolaire 2018-2019 (école du Centre)

Les inscriptions à l'école Prouvoyeur pour la rentrée 2018/2019 vont débuter à compter du lundi 12 mars 2018 uniquement sur rdv auprès de la directrice, Mme Mequignon, au 09/65/32/68/57 ou par mail ecoleducentre59178@gmail.com

Documents nécessaires :
- attestation pré-inscription de la Mairie
–livret de famille
– carnet de santé à jour des vaccinations et certificat médical attestant de l'aptitude à la scolarisation de l'enfant

Pour parcourir toute l’actualité utiliser les flèches ci-dessous.