01/03/2024 – Conte musical de l’Harmonie municipal

Samedi 23 mars 2024

Salle des fêtes d'Hasnon

18h00

CONTE MUSICAL

Harmonie d'Hasnon

Direction : Nicolas Joseph

Narration : Sandrine

Illustrations : Olivia

GRATUIT

SUR RÉSERVATION

Réservation au lien suivant : https://www.helloasso.com/associations/harmonie-d-hasnon/evenements/concert-de-printemps

---

29/02/2024 – Informations CPAM

l'Assurance Maladie
Agir ensemble, protéger chacun
Hainaut

informations
LA LETTRE #3 - MARS 2024

La Complémentaire santé solidaire

La Complémentaire santé solidaire est **une aide pour payer vos dépenses de santé.** Selon vos ressources, elle est gratuite ou coûte moins d'un euro par jour et par personne. Elle peut couvrir l'ensemble de votre foyer.

Comment vous aide-t-elle ?

Vous ne payez pas :

- le médecin, le dentiste, l'infirmier, le kinésithérapeute, l'hôpital... ;
- vos médicaments en pharmacie ;
- vos dispositifs médicaux (pansements, cannes, fauteuils roulants) et dans la plupart des cas vos lunettes, prothèses dentaires et auditives.

Comment savoir si vous pouvez en bénéficier ?

Utilisez le simulateur de droits sur : **www.mesdroitssociaux.gouv.fr/votre-simulateur**

Vous êtes bénéficiaire du revenu de solidarité active (RSA) ? Vous bénéficiez automatiquement de la Complémentaire santé solidaire (sauf opposition expresse de votre part).

Comment la demander ?

Sur Internet via votre compte ameli, rubrique « Mes démarches ».
Votre **demande** est **simplifiée**, et votre **déclaration** est **automatisée** : vos ressources sont automatiquement pré-remplies.

Comment justifier de vos droits à la Complémentaire santé solidaire ?

Présentez simplement votre carte Vitale à jour aux professionnels de santé qui vous suivent.

Pour en savoir plus rendez-vous sur ameli.fr

METTEZ VOTRE RIB À JOUR EN QUELQUES CLICS

Vous avez changé de banque ? Déclarez simplement votre changement de coordonnées bancaires depuis votre compte ameli :

dans la rubrique *Mes informations*, mettez à jour votre nouveau RIB en quelques clics, pour être bien remboursé de vos frais de santé.

Vous n'avez pas encore de compte ameli ? Créez-le dès maintenant sur ameli.fr !
Cliquez sur **Compte ameli**, puis sur **Je crée mon compte** et laissez-vous guider.

Vous pouvez aussi télécharger l'application ameli, l'Assurance Maladie

Disponible sur App Store
Disponible sur Google play

Flashez le QR code pour accéder à ameli.fr

©sewcream - stock.adobe.com

13/02/2024 – Le salon de l’Etudiant les 15 et 16 mars à Lille

l'Etudiant

Le Salon masters et mastères spécialisés.

EN FRANCE ET À L'ÉTRANGER

Je m'inscris sur letudiant.fr
Inscription gratuite obligatoire

15 et 16 mars
Lille Grand Palais

RÉGION ACADÉMIQUE HAUTS-DE-FRANCE
France Universités
AVUF
RÉPUBLIQUE FRANÇAISE
France Travail
30'UGE! CHAQUE JOUR
CRIJ Hauts-de-France
Les Missions Locales
NRJ LILLE TOP 5 HIT MUSIC ONLY!

l'Etudiant

Le Salon apprentissage, alternance et métiers à Lille.

JOB DATING LE VENDREDI 15 MARS DE 14H À 16H

Je m'inscris sur letudiant.fr
Inscription gratuite obligatoire

15 et 16 mars
Lille Grand Palais

RÉGION ACADÉMIQUE HAUTS-DE-FRANCE · formasup HDF · France Universités · RÉPUBLIQUE FRANÇAISE · France Travail

30'UGE! CHAQUE JOUR · Diagoriente · CRIJ Hauts-de-France · Les Missions Locales · LA VOIX DU NORD · BFM GRAND LILLE · NRJ LILLE 100,5 HIT MUSIC ONLY !

12/02/2024 – Permanences de la mutuelle communale JUST

Contrairement à ce qui a été annoncé dans le J'Hasnon's n°85 (février 2024), la mutuelle JUST tiendra ses permanence en mairie le **1er mercredi de chaque mois**.

La prochaine permanence aura donc lieu le mercredi 6 mars de 9h à 12h.

Vous pouvez prendre rendez–vous au 08 09 54 60 00 (du lundi au vendredi, de 09h à 17h30 – appel gratuit).

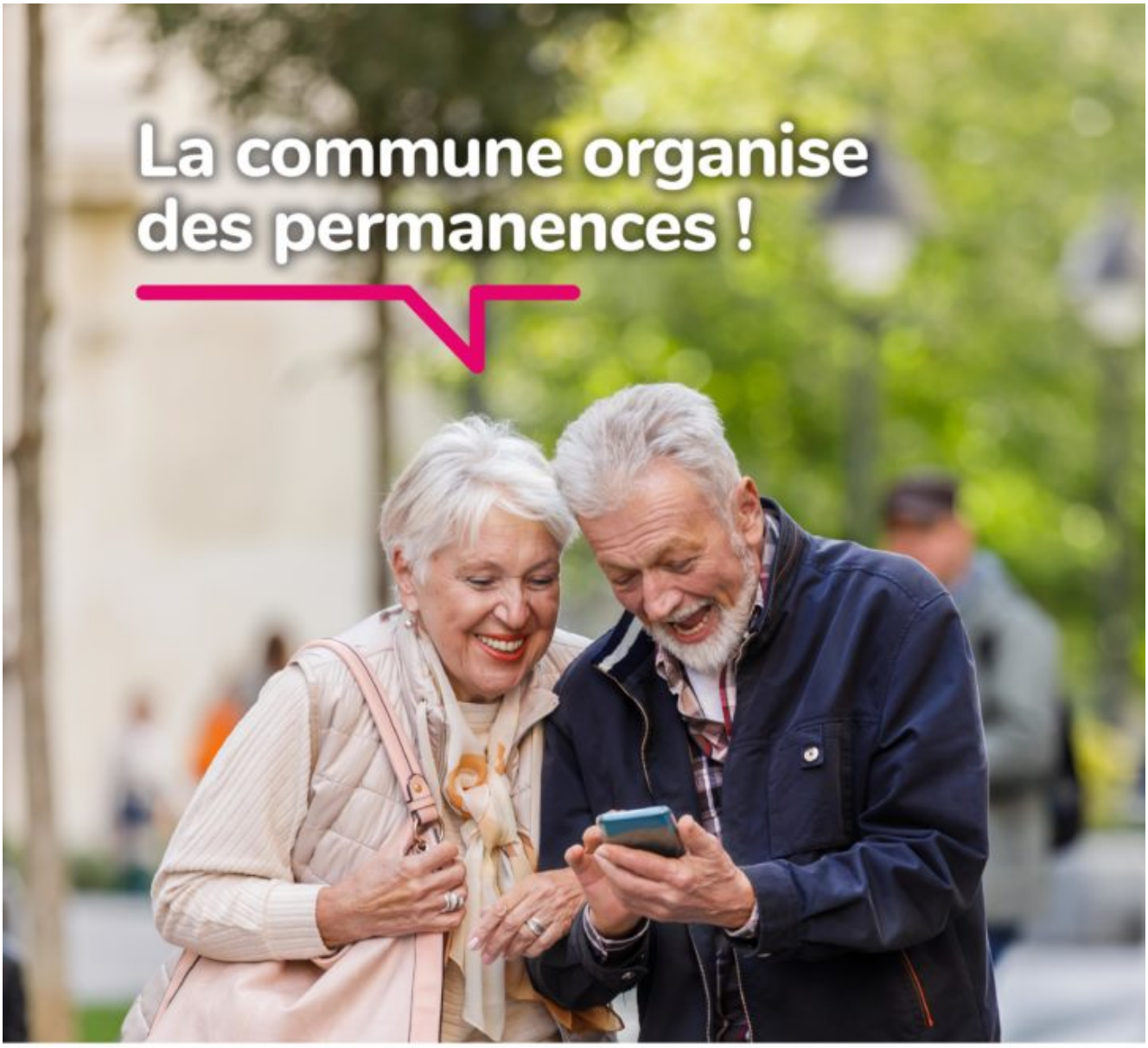

PRENEZ RENDEZ-VOUS POUR TOUT SAVOIR SUR LA MUTUELLE COMMUNALE !

De janvier à juillet 2024
le 1er mercredi matin de chaque mois
de 9h à 12h
à la Mairie de Hasnon

Choisissez votre rendez-vous sur just.fr ou contactez le

0 809 546 000 Service gratuit + prix appel

MUTUELLE JUST
Proche de vous depuis 1927

La Mutuelle Just est soumise aux dispositions du livre II du code de la mutualité - N° SIREN 783 864 150 - 53, avenue de Verdun - CS 30259 - 59308 VALENCIENNES CEDEX - Tél. : 0 809 546 000 - Crédit photo : iStock - Imprimé par la commune partenaire - Ne pas jeter sur la voie publique.

09/02/2024 – Avis aux propriétaires fonciers

RÉPUBLIQUE
FRANÇAISE
Liberté
Égalité
Fraternité

TOURNÉE GÉNÉRALE DE CONSERVATION CADASTRALE

DEPARTEMENT

du NORD

COMMUNE

de : HASNON

AVIS AUX PROPRIETAIRES FONCIERS

Les propriétaires fonciers sont informés que Monsieur JOUVENAUX, géomètre du Cadastre, sera de passage en commune du 19 février au 15 décembre 2024 afin de procéder aux mises à jour de la documentation cadastrale et à la tenue à jour du plan cadastral.

Le géomètre du cadastre, accompagné éventuellement de son aide-géomètre, est autorisé à pénétrer dans les propriétés privées suivant arrêté préfectoral numéro 160 du 29 juin 2022.

Le géomètre est porteur d'une ampliation de cet arrêté ainsi que d'une carte professionnelle délivrée par le directeur régional des finances publiques qu'il présentera à toute demande,

Dans ce cadre, il sera amené à se déplacer sur l'ensemble du territoire communal et à prendre contact avec les administrés.

Le présent avis est affiché par ordre du maire soussigné.

A HASNON , le 05/02/2024

MAIRIE D'HASNON
59 - (Nord)

07/02/2024 – Party Sportive Fluo (Fitness Club Hasnon)

Fitness Club
Hasnon
MARDI 5 MARS
PARTY
SPORTIVE
fluo
SOIRÉE POUR LA JOURNÉE
DE LA FEMME
OUVERT À 18H45
SALLE DES FÊTES DE HASNON
ENTRÉE 10€ PAR
PERSONNE
Ouvert
à
toutes

Fitness Club Hasnon
PARTY SPORTIVE
Fluo
MARDI 5 MARS
OUVERTURE À 18H45
SALLE DES FÊTES DE HASNON
Soirée pour la journée de la femme
PLANNING SPORTIF
BODY COMBAT | 19H30
Avec coach Kathy
POUND | 20H
Avec coach Kathy
ZUMBA | 20H30
Avec coach Ysabeau
PILATE | 21H30
Avec coach Ysabeau
RELAXATION | 22H
AU TAMBOUR
Avec Sourciere de la Lune
STANDS PARTENAIRES
TEXAM
LINGERIE CHARLOTTE
HALTE HOLISTIQUE
SABRINA THERAPIE
NATUROPATHE
PHYTO TAROT THÉRAPHEUTE
HYPNOSE
ÉLECTRO STIMULATION
MAGNETISSEUR
RECRE COQUINE SEX TOY
AMANDY'THÉ
FROMAGERIE
DIÉTICIENNE NUTRITIONNISTE
SOURCIERE DE LA LUNE
GOTH'INK TATTOO
MÉDIUM VOYANT ENERGETICIEN
COACHING ET DEVELOPPEMENT PERSONEL
PETIT PLUS ! DIVERSES CONFERENCES !!!
Ouvert à Toutes
ENTRÉE 10€ PAR PERSONNE
BUVETTE ET APERO DINATOIRE

07/02/2024 – Les matinales VAE

les

matinales VAE

2e édition

Obtenir un **diplôme** sans retourner à l'école,

c'est possible !

15 MARS 2024 · 8h-12h

CCI Grand Hainaut - Valenciennes

3 Av. du Sénateur Girard

- Rencontrez vos partenaires VAE -

Infos et programme

DAVA AMIENS - LILLE HAUTS-DE-FRANCE

TRANSITIONS PRO Hauts de France

associé à France Travail

06/02/2024 – Thé Dansant

HASNON

Dimanche 17 mars 2024 de 14h à 19h

à la salle des fêtes

THÉ DANSANT

proposé par
le CCAS d'Hasnon

Animé par
Dixieland Combo Jazz

Entrée GRATUITE et réservée
aux hasnonais et aux millonfossois

Boissons et petite restauration sur place

INSCRIPTIONS OBLIGATOIRES en mairie d'Hasnon **jusqu'au 8 mars inclus**

23/01/2024 – Inscriptions au mini-centre de février

HASNON

Mini Centre de Loisirs

du lundi 26 février au vendredi 8 mars 2024

INSCRIPTIONS à la journée

dans la limite des places disponibles

du 22/01 au 11/02 *sur la plateforme de réservation cantine/garderie**

TARIF VARIABLE

selon le quotient familial.
Merci de fournir votre attestation CAF.

ALLOCATIONS FAMILIALES

Le Nord fait ses Jeux !

Le Centre de loisirs accueillera les enfants au groupe scolaire J-V DAUBIÉ.

La garderie sera assurée tous les jours au même endroit de 7h à 9h et de 17h à 18h30.

***si vous n'avez pas d'identifiants rapprochez vous de la Mairie** - accueil@hasnon.fr

23/01/2024 – Informations CPAM

l'Assurance Maladie
Agir ensemble, protéger chacun
Hainaut

informations
LA LETTRE #02 - FEVRIER 2024

Prévenir c'est agir, dépistez-vous !

Le 04 février est la journée mondiale contre le cancer.

Pourquoi se faire dépister ?
Pour diagnostiquer un cancer à un stade précoce, même s'il ne produit pas encore de symptômes. Une prise en charge, très tôt, favorise les chances de guérison et limite les séquelles liées à la maladie et à certains traitements.
Dans certains cas, le dépistage permet de détecter une lésion dite « précancéreuse » et d'agir préventivement pour éviter son évolution vers un cancer.

Un dépistage réalisé à temps peut sauver la vie !
Simple et gratuit il a pour objectif de diminuer le nombre de décès lié à la maladie.

En France les pouvoirs publics ont mis en place trois programmes de dépistage organisés :

- **le dépistage du cancer du col de l'utérus**
  - tous les 3 ans chez les femmes de 25 à 30 ans
  - tous les 5 ans chez les femmes de 30 à 65 ans
- **le dépistage du cancer du sein**
  - tous les 2 ans chez les femmes de 50 à 74 ans
- **le dépistage du cancer colorectal**
  - tous les 2 ans chez les femmes et les hommes de 50 à 74 ans

Pour en savoir plus : www.ameli/dépistage

Je m'informe et j'y pense toute l'année !

COMMENT DÉCLARER LA NAISSANCE DE VOTRE ENFANT SUR AMELI ?

Bébé vient de naître ? Pour gagner du temps, déclarez sa naissance en ligne auprès de l'Assurance Maladie, en quelques clics.

Rendez-vous sur votre compte ameli, rubrique *Mes démarches*, service *Naissance de mon enfant*, et laissez-vous guider.

Vous n'avez pas encore de compte ameli ? Créez-le dès maintenant sur ameli.fr !
Cliquez sur **Compte ameli**, puis sur **Je crée mon compte** et laissez-vous guider.

Vous pouvez aussi télécharger, l'application ameli, l'Assurance Maladie

Disponible sur App Store
Disponible sur Google play

Flashez le QR code pour accéder à ameli.fr

©NatSakorn - www.stock.adobe.com