13/03/2024 – Village Santé des femmes (Wallers-Arenberg)

Centre Hospitalier de Valenciennes

Village santé

des femmes

26,27 et 28 mars 2024
9h-17h

Parcours santé, dépistage, activités sportives, et culturelles.

Entrée libre et gratuite

Site Minier Arenberg
La Porte du Hainaut

Avenue Michel Rondet
59135 Wallers

02/03/2024 – Enquête alimentation Vivons en Forme VIF

L’équipe Vivons en Forme, en partenariat avec la Porte du Hainaut, vous propose de participer à une enquête afin de connaître les habitudes alimentaires de notre territoire.

Celle-ci sera ouverte jusqu’au 30 mai 2024 et permettra d’affiner leurs actions en fonction de nos besoins.

Pour y participer, rendez-vous sur : https://qrco.de/bepGLv

01/03/2024 – Conte musical de l’Harmonie municipal

Samedi 23 mars 2024

Salle des fêtes d'Hasnon

18h00

CONTE MUSICAL

Harmonie d'Hasnon

Direction : Nicolas Joseph

Narration : Sandrine

Illustrations : Olivia

GRATUIT

SUR RÉSERVATION

Réservation au lien suivant : https://www.helloasso.com/associations/harmonie-d-hasnon/evenements/concert-de-printemps

---

29/02/2024 – Informations CPAM

l'Assurance Maladie
Agir ensemble, protéger chacun
Hainaut

informations
LA LETTRE #3 - MARS 2024

La Complémentaire santé solidaire

La Complémentaire santé solidaire est **une aide pour payer vos dépenses de santé.** Selon vos ressources, elle est gratuite ou coûte moins d'un euro par jour et par personne. Elle peut couvrir l'ensemble de votre foyer.

Comment vous aide-t-elle ?

Vous ne payez pas :

- le médecin, le dentiste, l'infirmier, le kinésithérapeute, l'hôpital... ;
- vos médicaments en pharmacie ;
- vos dispositifs médicaux (pansements, cannes, fauteuils roulants) et dans la plupart des cas vos lunettes, prothèses dentaires et auditives.

Comment savoir si vous pouvez en bénéficier ?

Utilisez le simulateur de droits sur : **www.mesdroitssociaux.gouv.fr/votre-simulateur**

Vous êtes bénéficiaire du revenu de solidarité active (RSA) ? Vous bénéficiez automatiquement de la Complémentaire santé solidaire (sauf opposition expresse de votre part).

Comment la demander ?

Sur Internet via votre compte ameli, rubrique « Mes démarches ».

Votre **demande** est **simplifiée**, et votre **déclaration** est **automatisée** : vos ressources sont automatiquement pré-remplies.

Comment justifier de vos droits à la Complémentaire santé solidaire ?

Présentez simplement votre carte Vitale à jour aux professionnels de santé qui vous suivent.

Pour en savoir plus rendez-vous sur **ameli.fr**

METTEZ VOTRE RIB À JOUR EN QUELQUES CLICS

Vous avez changé de banque ? Déclarez simplement votre changement de coordonnées bancaires depuis **votre compte ameli** :

dans la rubrique *Mes informations*, mettez à jour votre nouveau RIB en quelques clics, pour être bien remboursé de vos frais de santé.

Vous n'avez pas encore de compte ameli ? **Créez-le dès maintenant** sur **ameli.fr** ! Cliquez sur **Compte ameli**, puis sur **Je crée mon compte** et laissez-vous guider.

Vous pouvez aussi télécharger l'application ameli, l'Assurance Maladie

Disponible sur App Store

Disponible sur Google play

Flashez le QR code pour accéder à ameli.fr

©sewcream - stock.adobe.com

13/02/2024 – Le salon de l’Etudiant les 15 et 16 mars à Lille

l'Etudiant

Le Salon masters et mastères spécialisés.

EN FRANCE ET À L'ÉTRANGER

Je m'inscris sur letudiant.fr
Inscription gratuite obligatoire

15 et 16 mars
Lille Grand Palais

RÉGION ACADÉMIQUE HAUTS-DE-FRANCE
France Universités
AVUF
RÉPUBLIQUE FRANÇAISE
France Travail
30'JGE! CHAQUE JOUR
CRIJ Hauts-de-France
Les Missions Locales
NRJ LILLE 101.5 HIT MUSIC ONLY !

l'Etudiant

Le Salon apprentissage, alternance et métiers à Lille.

JOB DATING LE VENDREDI 15 MARS DE 14H À 16H

Je m'inscris sur letudiant.fr
Inscription gratuite obligatoire

15 et 16 mars
Lille Grand Palais

RÉGION ACADÉMIQUE HAUTS-DE-FRANCE · formasup HDF · France Universités · RÉPUBLIQUE FRANÇAISE · France Travail · 30'UGE! CHAQUE JOUR · Diagoriente · CRIJ Hauts-de-France · Les Missions Locales · LA VOIX DU NORD · BFM GRAND LILLE · NRJ LILLE 101.3 HIT MUSIC ONLY !

12/02/2024 – Permanences de la mutuelle communale JUST

Contrairement à ce qui a été annoncé dans le J’Hasnon’s n°85 (février 2024), la mutuelle JUST tiendra ses permanence en mairie le **1er mercredi de chaque mois**.

La prochaine permanence aura donc lieu le mercredi 6 mars de 9h à 12h.

Vous pouvez prendre rendez–vous au 08 09 54 60 00 (du lundi au vendredi, de 09h à 17h30 – appel gratuit).

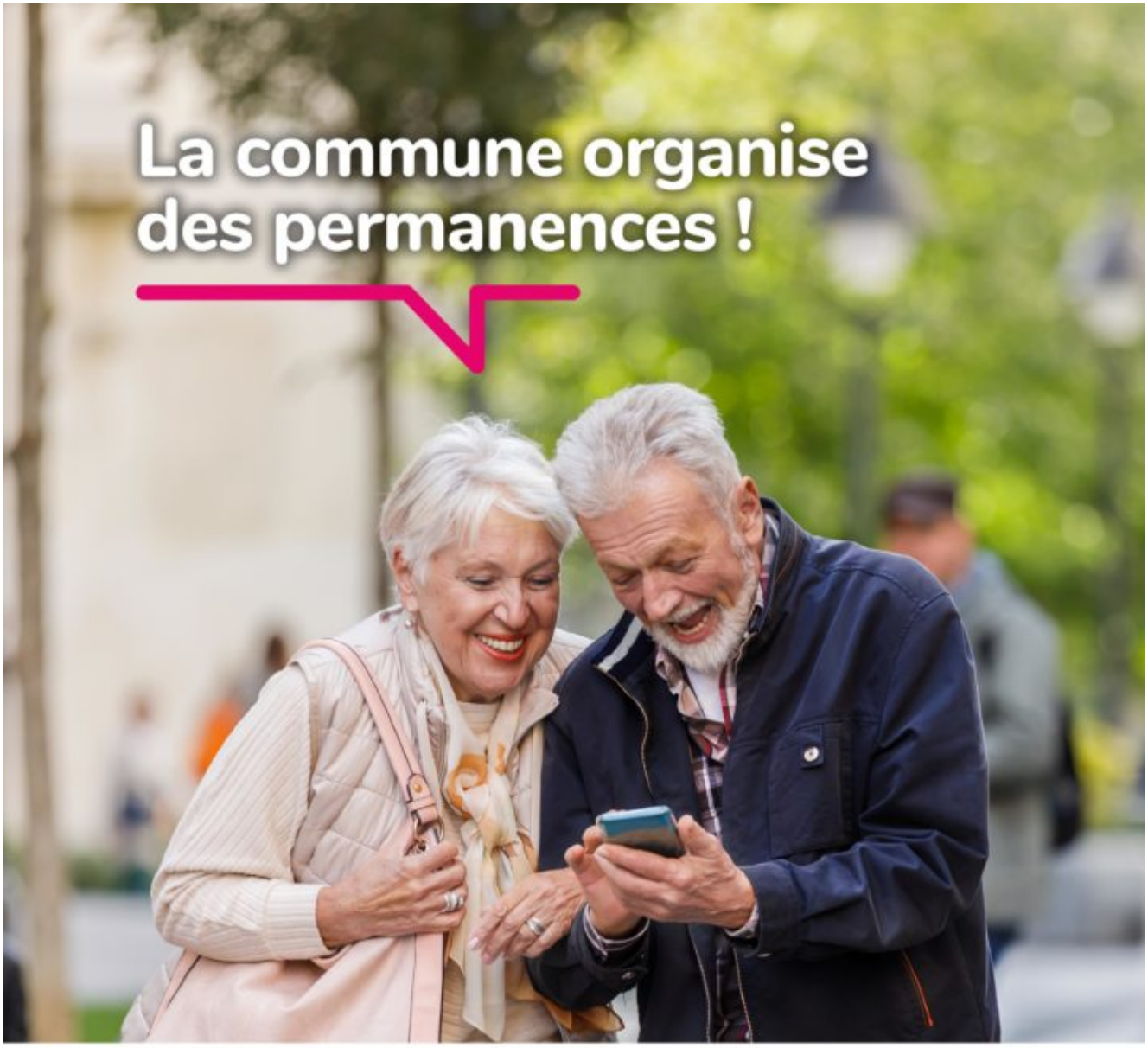

PRENEZ RENDEZ-VOUS POUR TOUT SAVOIR SUR LA MUTUELLE COMMUNALE !

De janvier à juillet 2024
le 1er mercredi matin de chaque mois
de 9h à 12h
à la Mairie de Hasnon

Choisissez votre rendez-vous sur just.fr ou contactez le

0 809 546 000 Service gratuit + prix appel

MUTUELLE JUST
Proche de vous depuis 1927

La Mutuelle Just est soumise aux dispositions du livre II du code de la mutualité - N° SIREN 783 884 230 - 53, avenue de Verdun - CS 30259 - 59308 VALENCIENNES CEDEX - Tél. : 0 809 546 000 - Crédit photo : iStock - Imprimé par la commune partenaire - Ne pas jeter sur la voie publique.

09/02/2024 – Avis aux propriétaires fonciers

RÉPUBLIQUE
FRANÇAISE
Liberté
Égalité
Fraternité

TOURNÉE GÉNÉRALE DE CONSERVATION CADASTRALE

DEPARTEMENT

du NORD

COMMUNE

de : HASNON

AVIS AUX PROPRIETAIRES FONCIERS

Les propriétaires fonciers sont informés que Monsieur JOUVENAUX, géomètre du Cadastre, sera de passage en commune du 19 février au 15 décembre 2024 afin de procéder aux mises à jour de la documentation cadastrale et à la tenue à jour du plan cadastral.

Le géomètre du cadastre, accompagné éventuellement de son aide-géomètre, est autorisé à pénétrer dans les propriétés privées suivant arrêté préfectoral numéro 160 du 29 juin 2022.

Le géomètre est porteur d'une ampliation de cet arrêté ainsi que d'une carte professionnelle délivrée par le directeur régional des finances publiques qu'il présentera à toute demande,

Dans ce cadre, il sera amené à se déplacer sur l'ensemble du territoire communal et à prendre contact avec les administrés.

Le présent avis est affiché par ordre du maire soussigné.

A HASNON, le 05/02/2024

MAIRIE D'HASNON 59 (Nord)

07/02/2024 – Party Sportive Fluo (Fitness Club Hasnon)

Fitness Club Hasnon

MARDI 5 MARS

PARTY SPORTIVE *fluo*

SOIRÉE POUR LA JOURNÉE DE LA FEMME

OUVERT À 18H45

SALLE DES FÊTES DE HASNON

ENTRÉE 10€ PAR PERSONNE

Ouvert à toutes

Fitness Club Hasnon

PARTY SPORTIVE *Fluo*

MARDI 5 MARS

OUVERTURE À 18H45

SALLE DES FÊTES DE HASNON

Soirée pour la journée de la femme

PLANNING SPORTIF

BODY COMBAT | 19H30
Avec coach Kathy

POUND | 20H
Avec coach Kathy

ZUMBA | 20H30
Avec coach Ysabeau

PILATE | 21H30
Avec coach Ysabeau

RELAXATION | 22H
AU TAMBOUR
Avec Sourciere de la Lune

STANDS PARTENAIRES

TEXAM
LINGERIE CHARLOTTE
HALTE HOLISTIQUE
SABRINA THERAPIE
NATUROPATHE
PHYTO TAROT THÉRAPHEUTE
HYPNOSE
ÉLECTRO STIMULATION
MAGNETISSEUR
RECRE COQUINE SEX TOY
AMANDY'THÉ
FROMAGERIE
DIÉTICIENNE NUTRITIONNISTE
SOURCIERE DE LA LUNE
GOTH'INK TATTOO
MÉDIUM VOYANT ENERGETICIEN
COACHING ET DEVELOPPEMENT PERSONEL

PETIT PLUS ! DIVERSES CONFERENCES !!!

Ouvert à Toutes

ENTRÉE 10€ PAR PERSONNE

BUVETTE ET APERO DINATOIRE

07/02/2024 – Les matinales VAE

les **matinales VAE**

2e édition

Obtenir un **diplôme** sans retourner à l'école,

c'est possible !

15 MARS 2024 · 8h-12h

CCI Grand Hainaut - Valenciennes

3 Av. du Sénateur Girard

- Rencontrez vos partenaires VAE -

Infos et programme

DAVA AMIENS - LILLE HAUTS-DE-FRANCE

PARTENAIRE D'AVENIR TRANSITIONS PRO Hauts de France

associé à France Travail

06/02/2024 – Thé Dansant

HASNON

Dimanche 17 mars 2024 de 14h à 19h

à la salle des fêtes

THÉ DANSANT

proposé par
le CCAS d'Hasnon

Animé par
Dixieland Combo Jazz

Entrée GRATUITE et réservée
aux hasnonais et aux millonfossois

Boissons et petite restauration sur place

INSCRIPTIONS OBLIGATOIRES en mairie d'Hasnon **jusqu'au 8 mars inclus**