Nouveau :Chambre d’hote à Hasnon

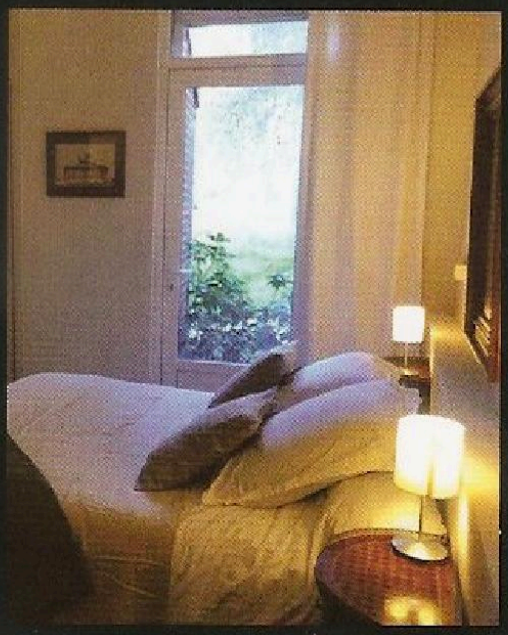

"La Chambre D'hôte"

11, rue Jean Jaurés - 59178 HASNON
Pour réservation : 06 37 84 23 16

Petite suite privée dans un joli cadre verdoyant, parc et terrasse.
Une décoration raffinée, salle de bain et entrée privée.
Idéalement située (axes autoroutiers : Lille, Bruxelles, Valenciennes, Saint-Amand-les-Eaux), à deux pas des commerces de proximité et de la forêt (parc naturel régional).

Pour votre confort, à disposition : télévision, wifi, cafetière, bouilloire, mini réfrigérateur, serviettes, sèche-cheveux.

50 € la nuitée, tarif dégréssif à partir de deux nuits.

Au plaisir de vous acceuillir!

Pour parcourir toute l'actualité utiliser les flèches ci-

dessous.

Alerte sécheresse

l'eau du Valenciennois

Le 25 juin 2019

IMPORTANT
Manques d'eau sur le Valenciennois

En raison d'une très forte surconsommation, des manques d'eau touchent ponctuellement depuis hier soir certaines communes du Valenciennois. En fonction de l'évolution des consommations, la situation pourrait se dégrader dans les heures et jours à venir.

En raison de l'épisode caniculaire, ainsi que des dégradations de poteaux d'incendie (8 poteaux ouverts dans la journée de lundi), la consommation sur le Valenciennois a augmenté de 30% en une semaine, et dépasse maintenant la capacité de production maximale des unités d'eau potable du territoire.

Les équipes de SUEZ et de l'Eau du Valenciennois sont mobilisées pour trouver des solutions techniques afin d'optimiser la capacité de production.

En parallèle, il est impératif que, conformément à l'arrêté sécheresse en vigueur, tous les usagers limitent leurs consommations au strict nécessaire (alimentaire et hygiène) et évitent l'arrosage des pelouses, le lavage des voitures, le remplissage de piscines (…) afin de favoriser un retour rapide à la normale.

Pour parcourir toute l’actualité utiliser les flèches ci-dessous.

Conseils en cas de canicule

Pour parcourir toute l’actualité utiliser les flèches ci-dessous.

Historique des noms des rues d’Hasnon

A la demande de Monsieur le Maire, ce recueil a été créé en 2018 par le service Communication. Un exemplaire a tout d’abord été remis aux hasnonais ayant participé au voyage des

aînés en juin 2018 puis distribué aux classes élémentaires de l’école du Centre en janvier 2019. Il est désormais à votre disposition sur ce site ou à l’accueil de la mairie après en avoir fait la demande au 03 27 21 67 17.

Recueil de l’historique des noms des rues d’Hasnon

Pour parcourir toute l’actualité utiliser les flèches ci-dessous.

Hasnon Basket et son équipe phare

Ce samedi 11/05/2019 restera à jamais gravé dans les mémoires de toutes les personnes présentes à la salle grâce à la belle victoire de notre équipe »Séniors 1 » 71 à 63 contre Beuvrages qui lui permet d’accéder au niveau Pré-national.

Pour parcourir toute l’actualité utiliser les flèches ci-dessous.

Atelier de fabrication de produits d’entretien naturels

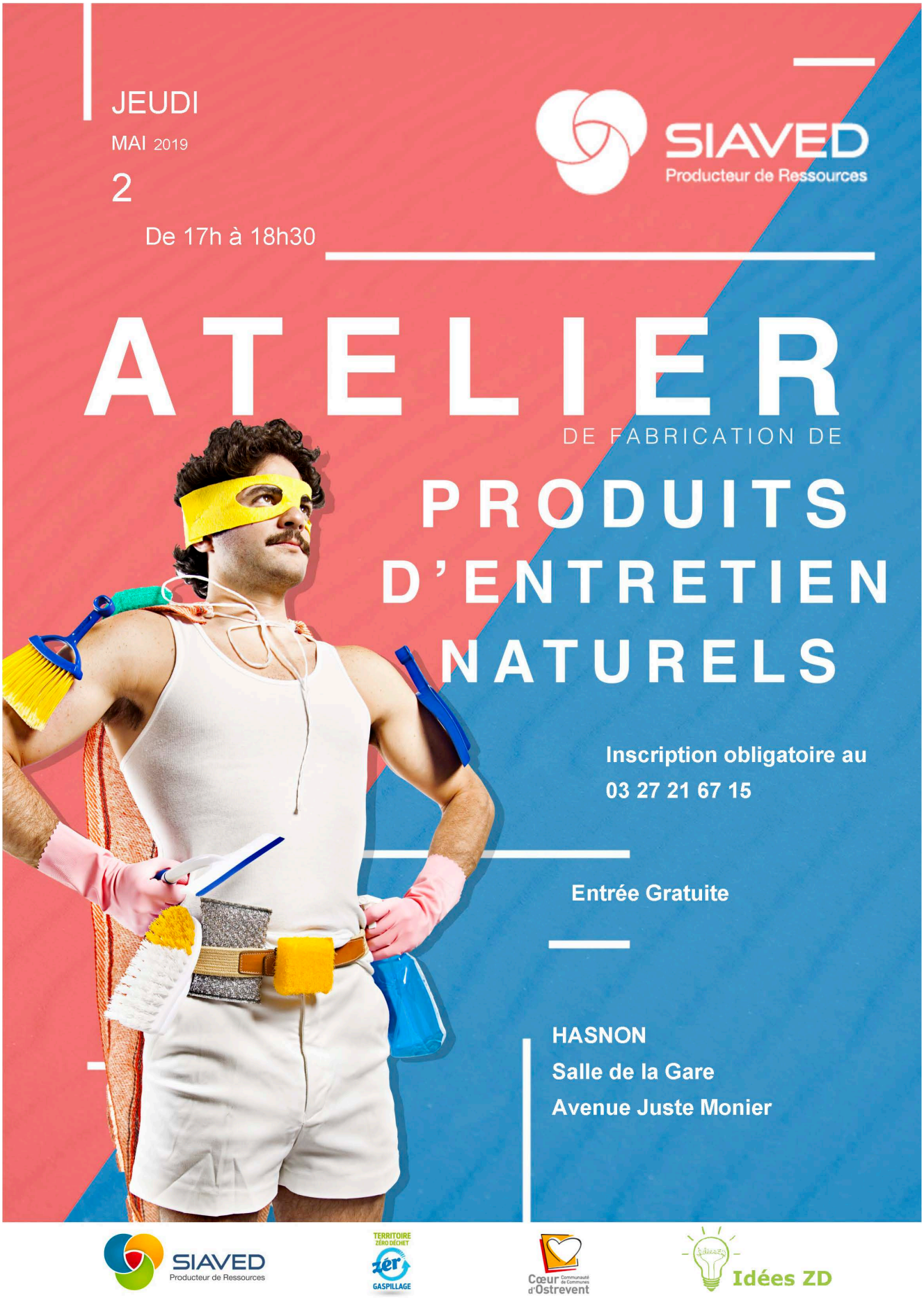

Pour parcourir toute l'actualité utiliser les flèches ci-

dessous.

Elections européennes

Dernier jour d’inscriptions le dimanche 31 mars 2019 uniquement en ligne sur le site « service-public.fr »

Pour parcourir toute l’actualité utiliser les flèches ci-dessous.

Prix de vente des composteurs

Monsieur Charles LEMOINE,
Président du SIAVED

A
Mesdames, Messieurs les Maires

Douchy les Mines, le 11/02/2019

Nos Ref : CL/DR/OB/1078

Objet : Information sur la hausse du prix de vente des composteurs à compter du 01/03/2019

Mesdames, Messieurs les Maires,

Dans le cadre de son programme « Territoire Zéro Déchet Zéro Gaspi », le SIAVED propose depuis 2016 aux habitants de son territoire l'acquisition de composteurs à prix réduit afin de permettre à chacun de valoriser ses biodéchets à domicile.

Cette année, pour pallier à la suppression des subventions allouées à cette action, nous vous informons que les composteurs seront vendus, à compter du 01/03/2019, au prix de 15 euros le composteur de 400l et au prix de 18 euros le composteur de 600l, soit une hausse d'environ 20%.

Face au désengagement de nos partenaires financiers, nous avons tenu à ne pas impacter nos concitoyens en prenant en charge une part plus importante du prix d'achat des composteurs car nous souhaitons que cette action écologique et durable puisse perdurer et contribuer à notre objectif de réduction de la quantité des déchets ménagers et assimilés de 7%, d'ici 2020.

Notre service Prévention se tient à votre disposition pour tout renseignement complémentaire par téléphone au 09 70 19 21 73 ou par mail prévention@siaved.fr.

Pour information, les nouveaux bons de commande seront accessibles en téléchargement sur notre site internet www.siaved.fr à compter du 01/03/2019.

Comptant sur votre compréhension, je vous prie de recevoir, Mesdames, Messieurs les Maires, mes sincères salutations.

Le Président du SIAVED,
Charles LEMOINE

SIAVED – 2Bis, Route de Lourches – 59282 DOUCHY-LES-MINES – Tél : +33 (0)3 27 43 78 99
infos@siaved.fr - www.siaved.fr

BON DE COMMANDE COMPOSTEURS

SIAVED
Producteur de Ressources

Le SIAVED s'est engagé dans une démarche Zéro Déchet Zéro Gaspillage. Nous produisons tous des déchets et le compostage est un moyen simple de les réduire ! C'est pourquoi le SIAVED propose à tous les citoyens de son territoire des composteurs à prix réduit.

En compostant nos déchets de cuisine et de jardin, nous pouvons réduire nos déchets de 100 kg/an/hab. tout en produisant un terreau naturel.

Différents modèles de composteurs vous sont proposés selon la taille de votre jardin.

Caractéristiques : composteurs en bois PEFC traité autoclave 4, NF environnement, fabriqués en France.

➡ **Composteur 400 l** (pour les jardins de moins de 400 m2)
Dimensions : l 85cm L 72cm h 84cm

➡ **Composteur 600 l** (pour les jardins de 400 à 1000 m2)
Dimensions : l 99cm L 85cm h 84cm

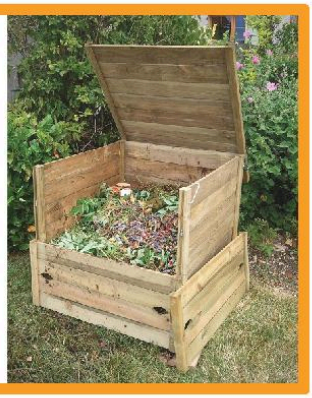

Dans les 6 semaines suivant votre demande, vous pourrez retirer votre composteur lors d'un temps d'échange et d'information.* Pour tout composteur acheté, un bio-seau sera offert pour transporter vos déchets alimentaires au composteur !

* Pas de livraison à domicile

Plus d'information au
N°Vert 0 800 775 537
(numéro gratuit)
ou par mail :
prevention@siaved.fr

Nom : ..... Prénom : .....
Adresse : .....
Code postal : .....
Commune (obligatoirement sur le territoire du SIAVED) :
.....
Téléphone : .....
Adresse mail : .....

Je règle la somme de ___ € par chèque à l'ordre du Trésor Public.

Fait à ..... , le .... /.... /.....

Signature :

Je souhaite commander un composteur (limité à 2 composteurs par foyer) :

☐ 400 litres (quantité ___ : 15,00 € l'unité)
☐ 600 litres (quantité ___ : 18,00 € l'unité)

Bulletin et chèque à renvoyer au :
Service Prévention,
Opération Compostage,
SIAVED, 2bis Route de Lourches,
59282, DOUCHY LES MINES

Version : février 2019

Pour imprimer: clic droit sur l'image puis enregistrer l'image

sous

Pour parcourir toute l’actualité utiliser les flèches ci-dessous.

Défi zéro déchet

SIAVED
Producteur de Ressources

DÉFI
FAMILLE ZÉRO DECHET

Le SIAVED recherche 45 familles pour réduire leurs déchets !

Inscrivez-vous jusqu'au 15 mars,
plus d'informations sur www.siaved.fr
contact : defizerodechet@siaved.fr

N° Vert 0 800 775 537

Relevez le défi !

Conception et Réalisation : service communication / SIAVED - crédits illustrations : Adobe stock

SIAVED
Producteur de Ressources

ADEME
Agence de l'Environnement et de la Maîtrise de l'Energie

TERRITOIRE ZÉRO GASPILLAGE
zér DÉCHET

www.siaved.fr
N° Vert 0 800 775 537

DEFI
FAMILLE ZERO DECHET

Formulaire d'inscription

Nom

Prénom

Adresse

Commune Code postal

Téléphone Mail

Type d'habitation

○ Maison ○ Appartement ○ Autre:

Composition du foyer Nombre d'adultes

Nombre d'enfants (préciser l'âge)

Estimez-vous déjà agir sur la réduction de vos déchets?

○ Pas du tout ○ Un peu ○ Normalement ○ Beaucoup

Si oui, comment?

En vue de programmer différents ateliers, merci d'indiquer vos disponiblités

En semaine De h à h Le week-end De h à h

Inscrivez-vous jusqu'au 15 mars
Contact : defizerodechet@siaved.fr

SIAVED
Producteur de Ressources

www.siaved.fr
N° Vert 0 800 775 537

Pour parcourir toute l'actualité utiliser les flèches ci-

dessous.

Concert en faveur du TELETHON

Samedi 1er Décembre 2018
20 heures 30
Salle des fêtes d'Hasnon

3ème CONCERT en Faveur du TÉLÉTHON

GAINSBOURG Portrait in Jazz

Réservations :

Chez Delphine, maison de la presse, place d'Hasnon
tel : 03 27 26 60 49
André DESMEDT : 06 30 95 40 90 / 03 27 41 12 65

Par Email: clotildeparis@hotmail.fr

Prix d'entrée: 10 € (nombre de places limité)

Ouverture des portes dès 19h30, petite restauration sur place.

Pour parcourir toute l’actualité utiliser les flèches ci-dessous.